



**SAMSUNG**

SM-J100F

SM-J100G

SM-J100H/DD

SM-J100ML/DS

SM-J100FN

SM-J100H

SM-J100H/DS

SM-J100Y

# Felhasználói kézikönyv

# Tartalom

## Fontos tudnivalók

## Kezdeti lépések

- 6 Az értékesítési doboz tartalma
- 7 A készülék elrendezése
- 9 A SIM kártya és az akkumulátor használata
- 16 Memóriakártya használata
- 18 A készülék be- és kikapcsolása
- 18 A képernyő lezárása és feloldása

## Alapok

- 19 Az érintőképernyő használata
- 22 A Kezdőképernyő elrendezése
- 26 Értesítési panel
- 28 Alkalmazások megnyitása
- 28 Alkalmazások telepítése és eltávolítása
- 30 Szövegbevitel
- 32 Képernyő rögzítése
- 32 Saját fájlok
- 33 Energiatakarékos funkció
- 33 Súgó információk megtekintése

## Hálózati csatlakozás

- 34 Mobil adatok
- 34 Wi-Fi
- 35 Internetmegosztás

## Személyre szabás

- 37 Kezdőképernyő és Alkalmazások képernyő kezelése
- 39 Háttérkép és csengőhangok beállítása
- 40 A képernyő lezárási módjának változtatása
- 41 Adat átvitele korábbi készülékről
- 41 Fiókok beállítása

## Telefon

- 42 Hívások kezdeményezése
- 44 Hívások fogadása
- 44 Lehetőségek hívás közben

## Névjegyzék

- 46 Névjegyek hozzáadása
- 47 Névjegyek keresése

## Üzenetek és e-mail

- 48 Üzenetek
- 50 E-mail

## Fényképező

- 52 Fényképezés alapjai
- 53 Fényképezési módok
- 55 Fényképezőgép beállítások

## Galéria

- 57 Tartalmak megtekintése a készüléken

## Hasznos alkalmazások és funkciók

- 58 S Tervező
- 59 Internet
- 60 Videó
- 61 Óra
- 63 Számológép
- 63 Jegyzet
- 64 Hangrögzítő
- 65 Rádió
- 66 Google alkalmazások

## Csatlakozás más eszközökhöz

- 68 Bluetooth
- 70 Wi-Fi Direct
- 72 NFC (NFC-t támogató modellek)
- 74 Mobil nyomtatás

## Készülék és Adatkezelő

- 75 A készülék frissítése
- 76 Fájlok átvitele az eszköze és a számítógép között
- 77 Adatok biztonsági mentése vagy visszaállítása
- 77 Gyári adatok visszaállítása

## Beállítások

- 78 A Beállításokról
- 78 KAPCSOLATOK
- 82 ESZKÖZ
- 85 SZEMÉLYES
- 87 RENDSZER

## Hibakeresés

# Fontos tudnivalók

Kérjük, hogy a biztonságos és helyes használat érdekében a készülék használatbavétele előtt figyelmesen olvassa el ezt a kézikönyvet.

- A leírások a készülék alapértelmezett beállításain alapulnak.
- Bizonyos tartalmak a szolgáltató, a régió, a modell műszaki tulajdonságai, illetve a készülék szoftverének függvényében eltérőek lehetnek.
- A jelentős CPU- és RAM-használatot igénylő tartalmak (magas minőségű tartalmak) befolyásolják a készülék általános teljesítményét. A tartalommal kapcsolatos alkalmazások a készülék specifikációjának és a környezet függvényében nem biztos, hogy megfelelően fognak működni.
- A Samsung nem vállal felelősséget az olyan alkalmazások okozta teljesítményproblémákért, amelyek nem a Samsungtól származnak.
- A Samsung nem vállal felelősséget a regisztrációs adatbázis vagy az operációs rendszer módosításából adódó teljesítményproblémákért. Az operációs rendszer személyre szabásának kísérlete a készülék vagy az alkalmazások hibás működését eredményezheti.
- A készülék által biztosított szoftverek, hangforrások, háttérképek, képek és más médiatartalmak engedélye korlátozott használatra szól. Ezen anyagok kinyerése és kereskedelmi vagy egyéb célú felhasználása sérti a szerzői jogokat. A felhasználó teljes felelősséggel tartozik a tartalmak illegális felhasználásáért.
- Az olyan adatszolgáltatásokért, mint az üzenetküldés, fel- és letöltés, automatikus szinkronizálás vagy helymeghatározó szolgáltatások, a szolgáltató adatcsomagtól függően díjat számíthat fel. Nagy mennyiségű adat átvitele esetén ajánlott a Wi-Fi funkció használata.
- Az eszközzel érkező alapértelmezett alkalmazások előzetes figyelmeztetés nélkül frissítésre kerülhetnek, vagy a támogatásuk megszűnhet. Amennyiben kérdései vannak a készülékkel érkező alkalmazásokkal kapcsolatban, vegye fel a kapcsolatot a Samsung szervizközponttal. A felhasználó által telepített alkalmazásokkal kapcsolatban vegye fel a kapcsolatot a szolgáltatóval.
- A készülék operációs rendszerének módosítása vagy a nem hivatalos forrásból származó szoftverek telepítése a készülék meghibásodásával vagy az adatok sérülésével vagy elvesztésével járhat. Ezek a Samsung licencmegállapodásával ellentétesek és a garancia megszűnését eredményezik.

## Tájékoztató ikonok



**Figyelmeztetés:** olyan helyzetekre hívja fel a figyelmet, amelyek az Ön vagy mások sérülését okozhatják



**Vigyázat:** olyan helyzetek, amelyek a készülék vagy más eszközök károsodását okozhatják



**Megjegyzés:** jegyzetek, használati tanácsok és kiegészítő információk

# Kezdeti lépések

## Az értékesítési doboz tartalma

Ellenőrizze, hogy a termék doboza tartalmazza-e a következő elemeket:

- Készülék
- Akkumulátor
- Rövid kezelési útmutató



- A készülékhez kapott összetevők és a rendelkezésre álló tartozékok régióként és szolgáltatótól függően eltérőek lehetnek.
- A mellékelt tartozékok kifejezetten a készülékhez lettek tervezve, és más készülékekkel nem kompatibilisek.
- A megjelenés és a műszaki adatok előzetes értesítés nélkül változhatnak.
- További tartozékokat a Samsung helyi forgalmazójától vásárolhat. Vásárlás előtt győződjön meg róla, hogy azok kompatibilisek a készülékkel.
- Kizárólag a Samsung által jóváhagyott kiegészítőket használjon. A jóvá nem hagyott tartozékok használata során romolhat a teljesítmény, és előfordulhat meghibásodás, ilyen esetekre nem vonatkozik a garancia.
- Az elérhető kiegészítők listája változhat és teljes mértékben a gyártó cégektől függ. Az elérhető kiegészítőkkal kapcsolatos további információkért tekintse meg a Samsung honlapját.



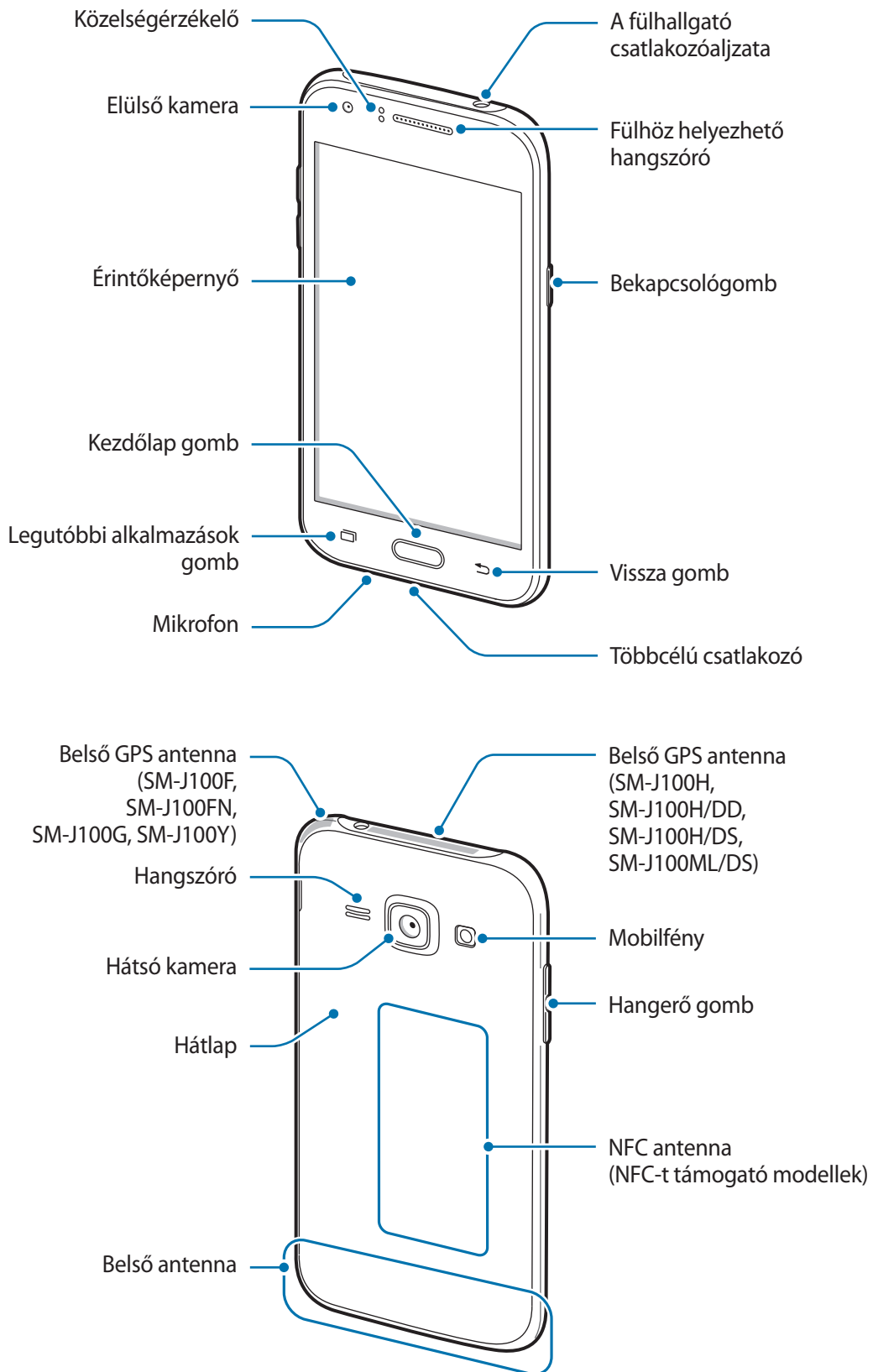

## A készülék elrendezése





- Ne takarja az antennát a kezével vagy más tárggyal. Ez kapcsolódási problémákat vagy az akkumulátor lemerülését okozhatja.
- Ajánlott a Samsung által jóváhagyott képernyővédő fólia használata. A jóvá nem hagyott képernyővédő fóliák megzavarhatják az érzékelők működését.
- Ügyeljen rá, hogy ne érje víz az érintőképernyőt. Előfordulhat, hogy az érintőképernyő párás környezetben, vagy ha víz fröccsen rá, nem működik megfelelően.

## Gombok

Gomb	Művelet
 <b>Bekapcsolás</b>	<ul style="list-style-type: none"> <li>• A készülék be- és kikapcsolásához tartsa hosszan lenyomva.</li> <li>• Nyomja meg a képernyő bekapcsolásához, illetve zárolásához.</li> </ul>
 <b>Legutóbbi alkalmazások</b>	<ul style="list-style-type: none"> <li>• Érintse meg a legutóbbi alkalmazások listájának megnyitásához.</li> <li>• Tartsa hosszan lenyomva az aktuális képernyő további opcióinak eléréséhez.</li> </ul>
 <b>Kezdőlap</b>	<ul style="list-style-type: none"> <li>• Nyomja meg a képernyő bekapcsolásához, miközben a képernyő zárolva van.</li> <li>• Nyomja meg a Kezdőképernyőre visszatéréshez.</li> <li>• Tartsa hosszan lenyomva a <b>Google</b> elindításához.</li> </ul>
 <b>Vissza</b>	<ul style="list-style-type: none"> <li>• Érintse meg az előző képernyőre visszatéréshez.</li> </ul>
 <b>Hangerő</b>	<ul style="list-style-type: none"> <li>• Nyomja meg a készülék hangerejének módosításához.</li> </ul>



## A SIM kártya és az akkumulátor használata

### A SIM-kártya és akkumulátor behelyezése

Helyezze be a mobil szolgáltató által biztosított SIM-kártyát és a készülékhez mellékelt akkumulátort.



- A készülék kizárólag microSIM-kártyával használható.
- Bizonyos LTE szolgáltatások nem minden szolgáltatónál érhetőek el. A szolgáltatás elérhetőségével kapcsolatban bővebb információért keresse fel mobilszolgáltatóját.

1 Távolítsa el a hátlapot.

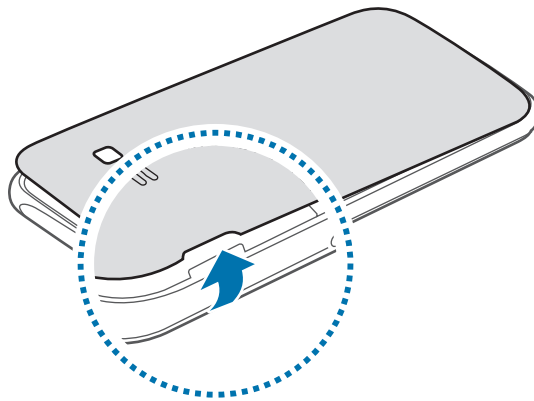

Vigyázzon, hogy a hátlap eltávolításakor ne sértse meg a körmét.



Ne hajlítsa vagy csavarja meg túlságosan a hátlapot, mert az a hátlap sérülését okozhatja.

**2 ▶ Két SIM kártyás modellek:** helyezze be a SIM kártyát az arany színű érintkezőkkel lefelé.

Helyezze be az elsődleges SIM kártyát az 1. SIM kártya helyére (1), a másodlagos SIM kártyát pedig a 2. SIM kártya helyére (2).

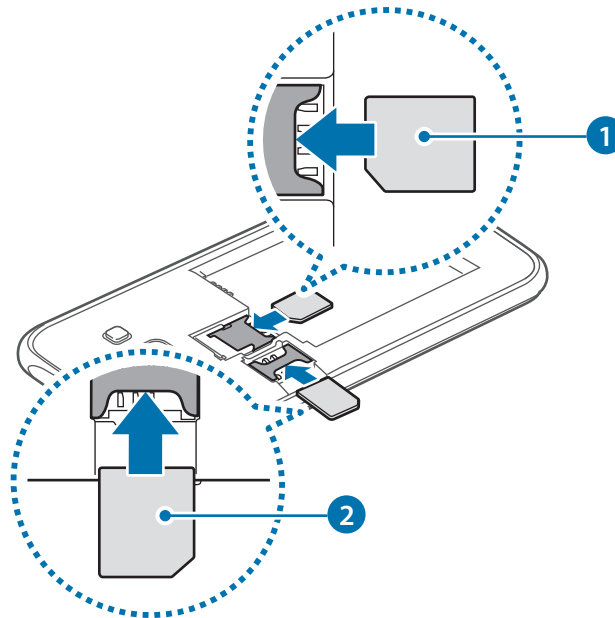

**▶ Egy SIM kártyás modellek:** helyezze be a SIM kártyát az arany színű érintkezőkkel lefelé.

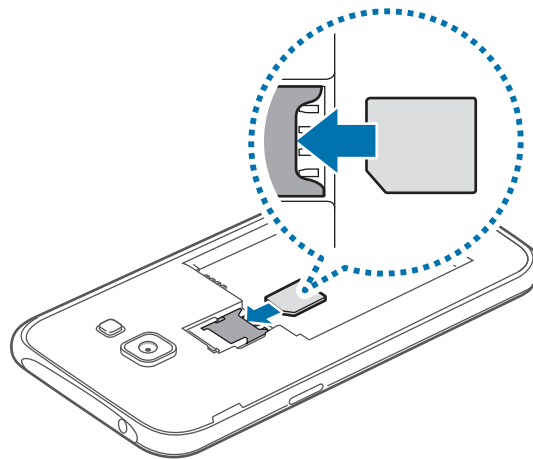

- A SIM-kártya helyére ne helyezzen memóriakártyát. Amennyiben a memóriakártyát véletlenül a SIM-kártya helyére helyezik, a memóriakártya eltávolításához az eszközt el kell vinni egy Samsung márkaszervizbe.
- Ügyeljen rá, hogy ne veszítse el és ne hagyja, hogy mások használhassák a SIM-kártyáját. A Samsung nem vállal felelősséget az elveszett vagy elloptott kártyákkal összefüggésben felmerülő károkkal vagy kényelmetlenségekkel kapcsolatban.

3 Helyezze be az akkumulátort.

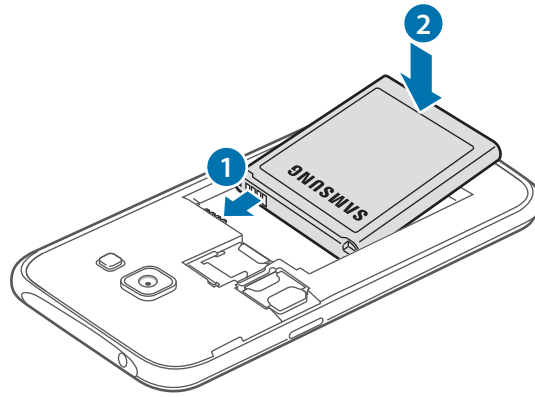

4 Helyezze vissza a hátlapot.

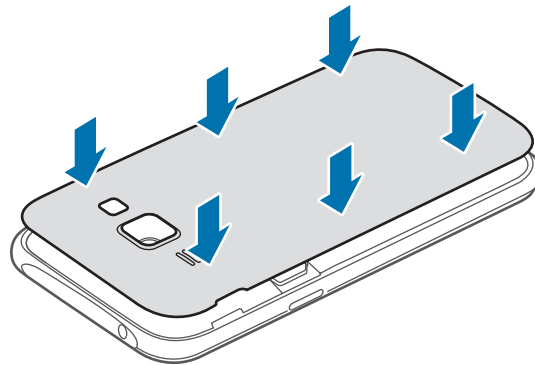

## A SIM-kártya és akkumulátor eltávolítása

- 1 Távolítsa el a hátlapot.
- 2 Vegye ki az akkumulátort.

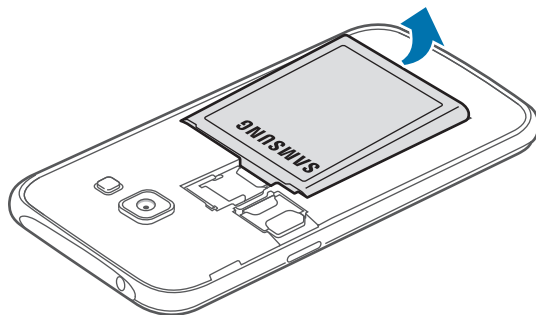

- 3 ► Két SIM kártyás modellek: vegye ki a SIM kártyát.

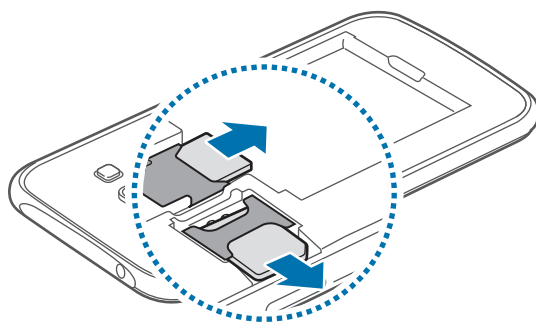

- Egy SIM kártyás modellek: vegye ki a SIM kártyát.

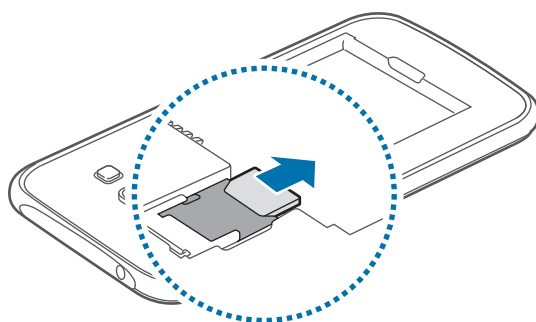

## Két SIM kártya használata (két SIM kártyás modellek)

Ha két SIM kártyát helyez be, két telefonszámot vagy szolgáltatót is használhat egy készüléken.

### SIM-kártyák bekapcsolása

A Kezdőképernyőn érintse meg a  → **Beállítások** → **SIM kártya-kezelő** lehetőséget. A SIM kártyák aktiválásához érintse meg az egyik vagy mindkét kapcsolót.

### A SIM-kártyák nevének és ikonjának módosítása

A Kezdőképernyőn érintse meg a  → **Beállítások** → **SIM kártya-kezelő** lehetőséget. Válasszon ki egy SIM kártyát, majd érintse meg a **Név regisztrálása** vagy az **Válasszon ikont** lehetőséget. Állítson be nevet és ikont az egyes kártyákhoz.

### Váltás a kártyák között

Amikor két SIM kártya van aktiválva, kártyaválasztó ikonok jelennek meg az értesítési panel ikonsorán. Nyissa meg az értesítési panelt, és válasszon ki egy kártyát.

## Az akkumulátor töltése

Az első használatot megelőzően töltsen fel az akkumulátort a töltő segítségével. Az USB-kábel csatlakoztatásával az akkumulátor számítógépről is tölthető.



Kizárólag Samsung által jóváhagyott töltőket, akkumulátorokat, és kábeleket használjon. A nem megfelelő töltők és kábelek használata az akkumulátor robbanását vagy a készülék sérülését okozhatják.



- Ha alacsony az akkumulátor töltöttségi szintje, az akkumulátor ikon üresen jelenik meg.
- Amennyiben az akkumulátor teljesen lemerült, a készülék a töltő csatlakoztatását követően nem kapcsolható be azonnal. A készülék bekapcsolása előtt hagyja néhány percig töltődni az akkumulátort.
- Amennyiben egyszerre több alkalmazást, hálózati alkalmazásokat vagy más eszközökhöz csatlakozó alkalmazásokat használ, az akkumulátor gyorsabban lemerül. Annak érdekében, hogy elkerülje a hálózatról lekapcsolódást vagy a kikapcsolást az adatok átvitele közben, ezeket az alkalmazásokat mindig az akkumulátor teljes feltöltését követően használja.

Csatlakoztassa a töltő kisebb végét a készülék többcélú csatlakozójához, a nagyobb végét pedig az elektromos csatlakozó aljzatba.

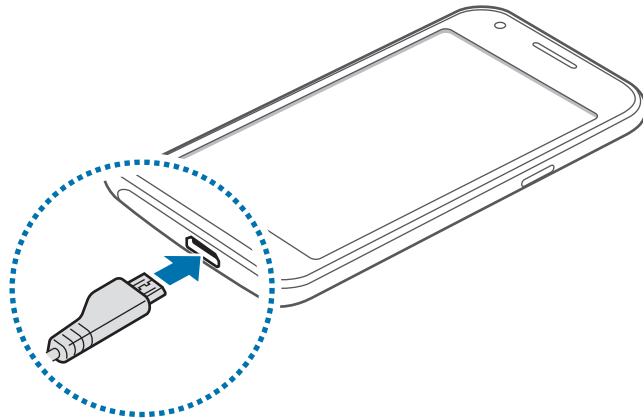

A töltő helytelen csatlakoztatása a készülék súlyos sérülését okozhatja. A helytelen használatból eredő károkra a garancia nem terjed ki.



- A készülék töltés közben is használható, ám ilyenkor tovább tarthat az akkumulátor teljes feltöltése.
- Amennyiben a készülék töltése közben a tápellátás ingadozik, az érintőképernyő kikapcsolhat. Ilyen esetben húzza ki a töltőt az eszközből.
- Töltés közben a készülék felforrósodhat. Ez normális jelenség és nincs hatással a készülék élettartamára vagy teljesítményére. Amennyiben az akkumulátor a szokásosnál jobban felmelegszik, a töltő megszakíthatja a töltési műveletet.
- Ha a készülék nem töltődik megfelelően, vigye el a készüléket és a töltőt egy Samsung-szervizbe.

Amikor teljesen feltöltődött, csatlakoztassa le a készüléket a töltőről. Először a készülékről csatlakoztassa le a töltőt, majd húzza ki az elektromos csatlakozó aljzathoz.



A töltő lecsatlakoztatása előtt ne távolítsa el az akkumulátort. Ellenkező esetben a készülék megsérülhet.



Energiatakarékossági okokból használaton kívül húzza ki a töltőt. A töltőnek nincs kikapcsológombja, ezért az áramellátás megszüntetéséhez ki kell húzni az elektromos aljzathoz. Használat során a töltőnek a fali aljzathoz csatlakoztatva és könnyen elérhetőnek kell lennie.

## Az akkumulátor energiafogyasztás csökkentése

A készülék olyan funkciókat kínál, amelyek segítenek az akkumulátoridő növelésében. Ezen beállítások személyre szabásával és a háttérben futó alkalmazások kikapcsolásával a készülék feltöltésére ritkábban van szükség:

- Amikor az eszközt nem használja, a Bekapcsológomb megnyomásával váltson alvó üzemmódba.
- A feladatkezelő segítségével zárja be a szükségtelen alkalmazásokat.
- Kapcsolja ki a Bluetooth funkciót.
- Kapcsolja ki a Wi-Fi funkciót.
- Kapcsolja ki az alkalmazások automatikus szinkronizálását.
- Csökkentse a háttérvilágítás időtartamát.
- Csökkentse a képernyő fényerejét.

# Memóriakártya használata

## Memóriakártya behelyezése

A készülék maximum 128 GB kapacitású memóriakártyák kezelésére alkalmas. A memóriakártya gyártójának és típusának függvényében bizonyos memóriakártyák nem kompatibilisek a készülékkel.



- Bizonyos memóriakártyák nem biztos, hogy teljes mértékben kompatibilisek a készülékkel. A nem kompatibilis kártyák használata az eszköz, a memóriakártya vagy a kártyán tárolt adatok sérülését okozhatja.
- Körültekintően helyezze be a memóriakártyát érintkezőkkel lefelé.



- A készülék a memóriakártyákon csak a FAT és exFAT fájlrendszert támogatja. Amikor más fájlrendszerre formázott kártyát helyez a készülékbe, a készülék a memóriakártya újraformázását fogja kérni.
- Az adatok gyakori írása és törlése csökkenti a memóriakártyák élettartamát.
- Amikor memóriakártyát helyez a készülékbe, a memóriakártya fájlkönyvtára a **Saját fájlok** → **SD-kártya** mappában jelenik meg.

1 Távolítsa el a hátlapot.

2 Helyezzen be egy memóriakártyát az arany színű érintkezőkkel lefelé.

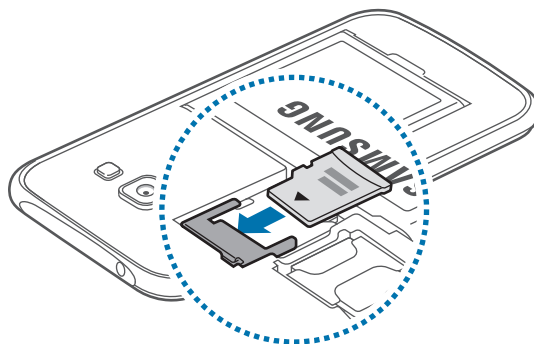

3 Helyezze vissza a hátlapot.



## A memóriakártya eltávolítása

A biztonság érdekében az eltávolítás előtt válassza le a memóriakártyát. A kezdőképernyőn érintse meg a  → **Beállítások** → **Tárhely** → **SD-kártya leválasztása** lehetőséget.

- 1 Távolítsa el a hátlapot.
- 2 Húzza ki a memóriakártyát.
- 3 Helyezze vissza a hátlapot.



Ne távolítsa el a memóriakártyát, amíg a készülék adatokat küld, vagy ér el a kártyán. Ellenkező esetben az adatok elveszhetnek, megsérülhetnek, vagy megrongálódhat a memóriakártya vagy a készülék. A Samsung nem vállal felelősséget a sérült memóriakártyák helytelen használatából eredő károkért, beleértve az adatok elvesztését is.

## A memóriakártya formázása

A számítógépen formázott memóriakártya nem biztos, hogy kompatibilis a készülékkel. Formázza a memóriakártyát a készülékben.

A kezdőképernyőn érintse meg a  → **Beállítások** → **Tárhely** → **SD-kártya formázása** → **SD-kártya formázása** → **Törli mindet** lehetőséget.



A memóriakártya formázása előtt készítsen biztonsági másolatot a készüléken tárolt összes fontos adatról. A gyártó a felhasználói tevékenység miatti adatvesztésre nem vállal garanciát.

## A készülék be- és kikapcsolása

A készülék bekapcsolásához néhány másodpercig tartsa hosszan lenyomva a Bekapcsológombot.

A készülék első bekapcsolásakor vagy adatok visszaállítása után a készülék beállításához kövesse a képernyőn megjelenő utasításokat.

A készülék kikapcsolásához tartsa hosszan lenyomva a Bekapcsológombot, majd érintse meg a **Kikapcsolás** lehetőséget.



Ha olyan helyen tartózkodik, ahol a vezeték nélküli eszközök használatát korlátozzák – például repülőgépen vagy kórházban –, tartsa be a felhatalmazott személyzet által kihelyezett figyelmeztetéseket és az egyéb utasításokat.

## A képernyő lezárása és feloldása

A Bekapcsológomb megnyomása kikapcsolja és zárolja a képernyőt. A képernyő emellett automatikusan kikapcsol és zárolásra kerül, ha a készüléket egy megadott ideig nem használták.

A képernyő feloldásához nyomja meg a Bekapcsológombot vagy a Kezdőlap gombot, és a feloldóképernyő területén pöccintsen az ujjával bármely irányba.

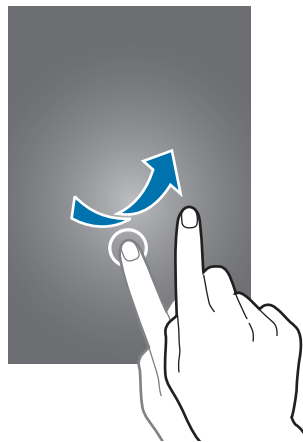

A képernyő feloldásához a feloldókód módosítható. További információkért lásd: [A képernyő lezárási módjának változtatása](#).

# Alapok

## Az érintőképernyő használata



- Ügyeljen arra, hogy más elektromos eszközök ne érjenek az érintőképernyőhöz. Az elektrosztatikus kisülések az érintőképernyő meghibásodását okozhatják.
- Az érintőképernyő sérülésének elkerülése érdekében ne érintse meg éles eszközzel vagy tegye ki túlzott nyomásnak az ujjával.



- Képernyő szélein, az érzékelési területen kívül a készülék nem biztos, hogy érzékeli az érintést.
- Az érintőképernyő hosszabb ideig bekapcsolva hagyása szellemképesedést (a képernyő beégését) okozhat. Amikor nem használja az eszközt, kapcsolja ki az érintőképernyőt.
- Használja az ujjait amikor megérinti az érintőképernyőt.

## Érintés

Egy alkalmazás megnyitásához, egy menüelem kiválasztásához, egy képernyőgomb megnyomásához vagy egy karakter képernyőn levő billentyűzet segítségével történő beviteléhez érintse meg az ujjával.

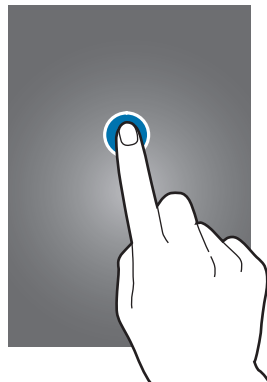

## Hosszú érintés

Egy elem elérhető opcióinak megnyitásához érintse meg legalább 2 másodpercre az elemet vagy a képernyőt.



## Húzás

Egy ikon mozgatásához érintse meg hosszan, és húzza a kívánt helyére.

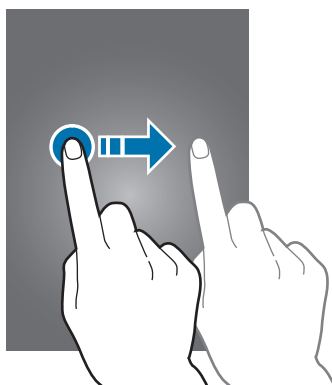

## Dupla érintés

Egy weboldalon vagy képen egy részletre nagyításhoz érintse meg duplán a részletet. Az eredeti mérethez érintse meg ismét duplán.

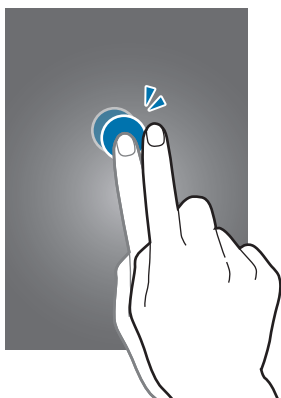

## Pöccintés

Egy másik panel megtekintéséhez pöccintsen jobbra vagy balra a Kezdőképernyőn vagy az alkalmazások képernyőn. Egy weboldal vagy elemek listája, pl. névjegyek görgetéséhez pöccintsen felfelé vagy lefelé.

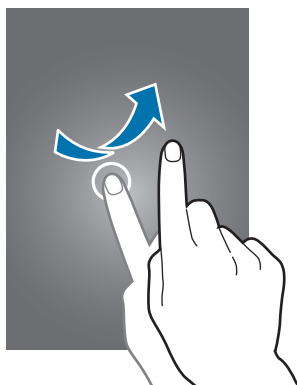

## Széthúzás és csíptetés

Egy weboldalon, térképen vagy képen egy részletre nagyításhoz húzza szét a két ujját. Csíptesse össze az ujjait a kicsinyítéshez.

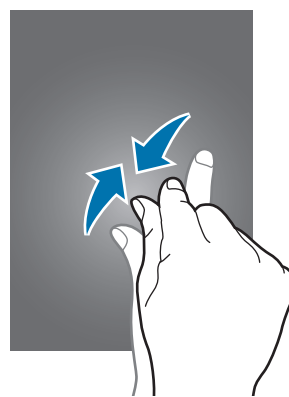
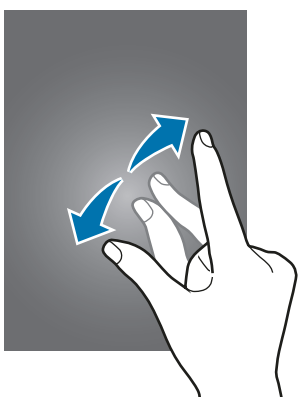

# A Kezdőképernyő elrendezése

## Kezdőképernyő

A Kezdőképernyő a kiindulópont a készülék minden funkciójának eléréséhez. Megjeleníti a widgeteket, alkalmazások parancsikonjait és egyebeket. A widgetek kisméretű alkalmazások, amelyek megadott funkciókat indítanak el, hogy információkat és kényelmes elérést biztosítsanak a Kezdőképernyőről.

Más panelek megtekintéséhez léptessen jobbra vagy balra, vagy érintsen meg egy képernyőjelzőt a képernyő alján. A Kezdőképernyő testreszabásához lásd: [A Kezdőképernyő kezelése](#).

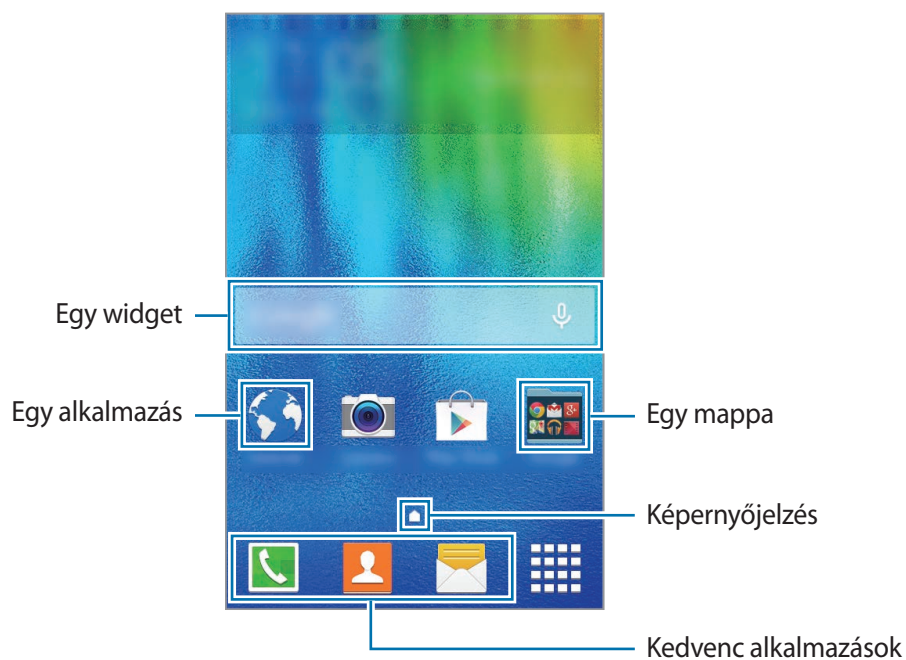

## Kezdőképernyő üzemmód

Az elérhető opciók megjelenítéséhez a Kezdőképernyőn érintsen meg hosszan egy üres területet, vagy húzza össze az ujjait.

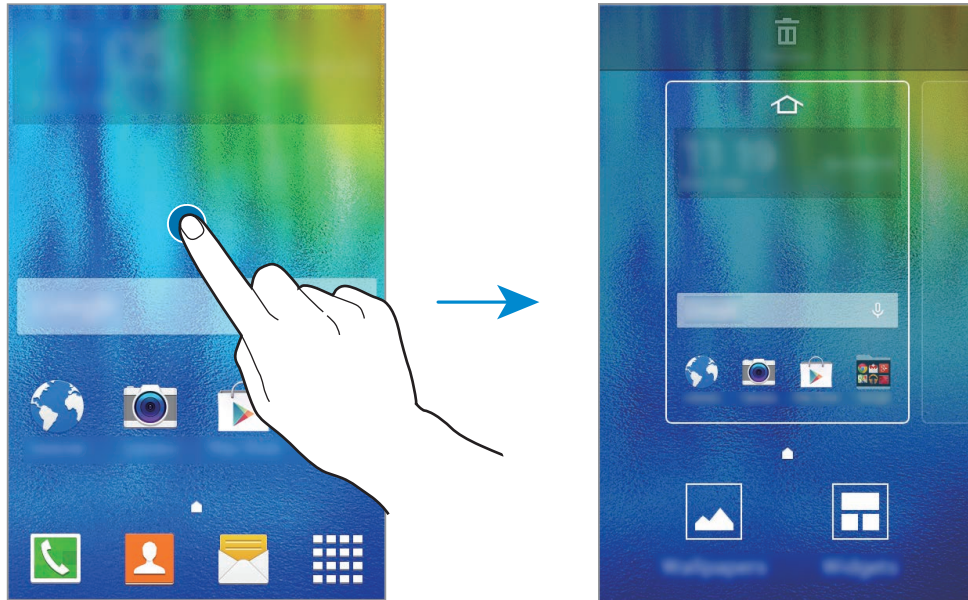

## Alkalmazások képernyő

Az Alkalmazások képernyő megjeleníti az összes alkalmazáshoz tartozó ikont, beleértve a frissen telepített alkalmazásokat is.

Az Alkalmazások képernyő megnyitásához a Kezdőképernyőn érintse meg a  lehetőséget. Más panelek megtekintéséhez léptessen jobbra vagy balra vagy válasszon egy képernyőjelzőt a képernyő alján. Az Alkalmazások képernyő testreszabásához lásd: [Az Alkalmazások képernyő kezelése](#).

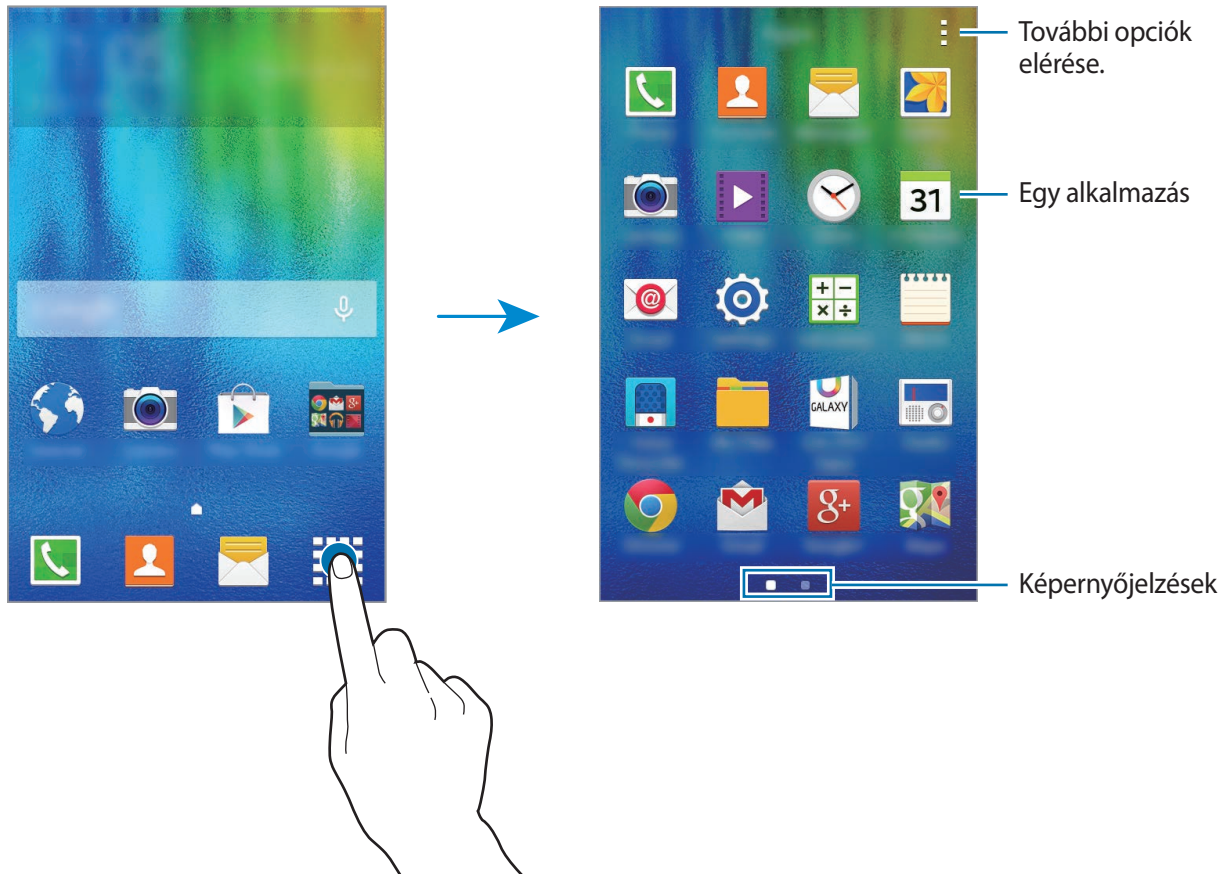

A képernyő elrendezése modellenként különböző lehet.



## Állapotjelző ikonok

Az állapotjelző ikonok a képernyő tetején található állapotsávon jelennek meg. Az alábbi táblázatban látható ikonok a leggyakoribbak.



Az állapotsáv néhány alkalmazásban nem mindig jelenik meg a képernyő tetején. Az állapotsáv megjelenítéséhez húzza le a képernyő tetejéről.

Ikon	Jelentés
	Nincs jel
	Térerő
	Két SIM kártya egyidejű használata (két SIM kártyás modellek)
	Roaming (a normál szolgáltatási területen kívül)
	GPRS-hálózathoz csatlakozva
	EDGE-hálózathoz csatlakozva
	UMTS-hálózathoz csatlakozva
	HSDPA-hálózathoz csatlakozva
	HSPA+-hálózathoz csatlakozva
	LTE-hálózathoz csatlakoztatva (LTE-t támogató modellek)
	Wi-Fi csatlakozva
	Bluetooth funkció bekapcsolva
	GPS bekapcsolva
	Hívás folyamatban
	Nem fogadott hívás
	Számítógéphez csatlakozva
	Nincs behelyezve SIM-kártya
	Új szöveges vagy multimédiás üzenet
	Ébresztés bekapcsolva
	Némítás mód bekapcsolva
	Rezgés üzemmód bekapcsolva

Ikon	Jelentés
✈	Repülő üzemmód bekapcsolva
⚠	Figyelmeztetés hibára vagy más eseményre
🔋	Akkumulátor töltöttségi szintje

## Értesítési panel

### Az értesítési panel használata

Amikor új értesítéseket fogad, mint például üzenetek vagy nem fogadott hívások, akkor a jelző ikon megjelenik az állapotosávon. Az ikonokkal kapcsolatos további információkért nyissa meg az értesítési panelt, és tekintse meg a részleteket.

Az értesítések panel megnyitásához húzza lefelé az állapotosávot. Az értesítések panel bezárásához húzza felfelé a sávot a képernyő aljáról.

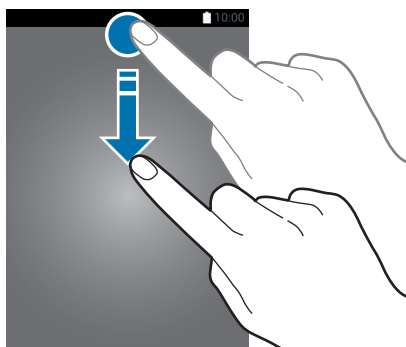

Az értesítési panelen a következő funkciók használhatók.

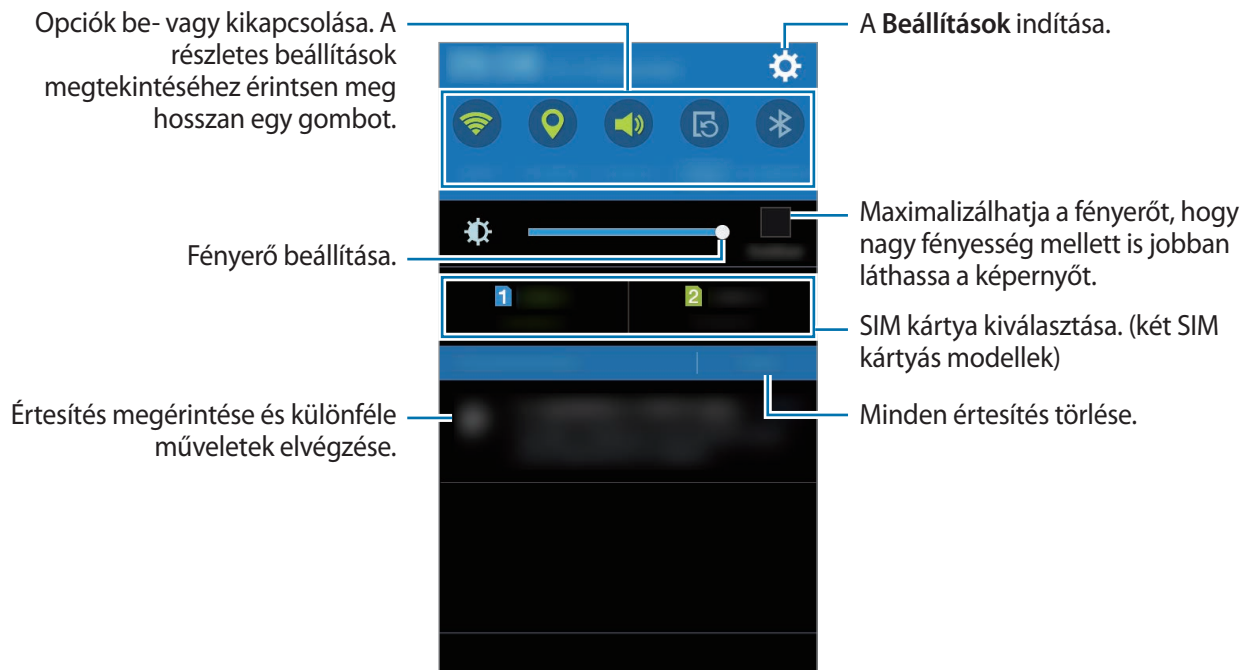

## A gyorsbeállítási gombok átrendezése

Az értesítési panel gyorsbeállítási gombjainak átrendezéséhez nyissa meg az Alkalmazások képernyőt, és érintse meg a **Beállítások** → **Kijelző** → **Értesítési panel** lehetőséget. Érintsen meg hosszan egy elemet, majd húzza egy másik területre.

## A gyorsbeállítási gombok használata

Az értesítési panel egyes funkciók be-, illetve kikapcsolhatók. A be- vagy kikapcsolásukhoz érintse meg a következő lehetőségeket. A gombokat hosszan megérintve részletesebb beállításokhoz férhet hozzá.

- **Wi-Fi:** további információkért lásd: [Wi-Fi](#).
- **Hely:** további információkért lásd: [Hely](#).
- **Hang / Rezgés / Néma:** válasszon hangmódot.
- **Képernyő elforg.:** a kezelőfelület elfordulásának engedélyezése vagy tiltása, amikor az eszközt elfordítják.



Bizonyos alkalmazások nem teszik lehetővé a képernyő elforgatását.



- **Bluetooth:** további információkért lásd: [Bluetooth](#).
- **Mobil int.kap.:** további információkért lásd: [Adathasználat](#) vagy [Mobilhálózatok](#).
- **Ultratakarékos:** további információkért lásd: [Energiatakarékos funkció](#).
- **Mobil hotspot:** további információkért lásd: [Internetmegosztás](#).
- **NFC** (NFC-t támogató modellek): további információkért lásd: [NFC \(NFC-t támogató modellek\)](#).
- **Szinkr.:** ha a funkció aktív, a készülék automatikusan szinkronizálja az alkalmazásokat, például a naptárt és az e-maileket.
- **Repülő üzemmód:** további információkért lásd: [Repülő üzemmód](#).

## Alkalmazások megnyitása

A Kezdőképernyőn vagy az Alkalmazások képernyőn válassza ki a megnyitni kívánt alkalmazás ikonját.

A legutóbb használt alkalmazások listájának megtekintéséhez érintse meg a  lehetőséget, és válasszon egy alkalmazásikont a megnyitáshoz.

### Egy alkalmazás bezárása

Érintse meg a  lehetőséget, és húzza egy alkalmazás ikonját a bal vagy a jobb oldalra a bezáráshoz. Az összes futó alkalmazás bezáráshoz érintse meg a  →  lehetőséget.

## Alkalmazások telepítése és eltávolítása

### Samsung Galaxy Apps

Alkalmazások megvásárlásához és letöltéséhez használja ezt az alkalmazást.

Az Alkalmazások képernyőn érintse meg a **Galaxy Apps** lehetőséget.



Ez az alkalmazás nem biztos, hogy minden országban és minden szolgáltatónál elérhető.

## Alkalmazások telepítése

Böngéssze az alkalmazásokat kategóriák szerint, vagy érintse meg a  ikont a kulcsszó alapján történő kereséshez.

Az alkalmazással kapcsolatos információk megtekintéséhez válasszon ki egy alkalmazást. Ingyenes alkalmazások letöltéséhez érintse meg a **Telepít** lehetőséget. A költséggel járó alkalmazások letöltéséhez érintse meg a gombot, amely az alkalmazás árát mutatja.



Az automatikus frissítési beállítások módosításához érintse meg a  → **Beállítások** → **Alkalmazások automatikus frissítése** lehetőséget, majd válasszon egy beállítást.

## Play Áruház

Alkalmazások megvásárlásához és letöltéséhez használja ezt az alkalmazást.

Az Alkalmazások képernyőn érintse meg a **Play Áruház** lehetőséget.

## Alkalmazások telepítése

Böngéssze az alkalmazásokat kategóriák szerint, vagy érintse meg a  ikont a kulcsszó alapján történő kereséshez.



Az alkalmazással kapcsolatos információk megtekintéséhez válasszon ki egy alkalmazást. Ingyenes alkalmazások letöltéséhez érintse meg a **TELEPÍTÉS** lehetőséget. A költséggel járó alkalmazások letöltéséhez érintse meg az árat és kövesse a képernyőn megjelenő utasításokat.





Az automatikus frissítési beállítások módosításához érintse meg a  → **Beállítások** → **Alkalmazások automatikus frissítése** lehetőséget, majd válasszon egy beállítást.

## Alkalmazások kezelése

### Alkalmazások eltávolítása vagy tiltása

Alapértelmezett alkalmazások tiltásához nyissa meg az Alkalmazások képernyőt, és érintse meg a  → **Alkalmazások eltávolítása/letiltása** lehetőséget. A kikapcsolható alkalmazásokon a  ikon látható. Válasszon ki egy alkalmazást és érintse meg az **OK** lehetőséget.

A letöltött alkalmazások eltávolításához nyissa meg az Alkalmazások képernyőt, érintse meg a  → **Letöltött alkalmazások** →  → **Eltávolítás** lehetőséget. Esetleg az Alkalmazások képernyőn érintse meg a **Beállítások** → **Alkalmazáskezelő**, lehetőséget, válasszon ki egy alkalmazást, majd érintse meg az **Eltávolítás** lehetőséget.

## Alkalmazások engedélyezése

Az Alkalmazások képernyőn érintse meg a **☰** → **Letiltott alk. megj.** lehetőséget, válassza ki az alkalmazást, majd érintse meg a **Kész** lehetőséget. Esetleg az Alkalmazások képernyőn érintse meg a **Beállítások** → **Alkalmazáskezelő** lehetőséget, lépessen a **LETILTVA** lehetőségre, válasszon ki egy alkalmazást, majd érintse meg az **Engedélyezés** lehetőséget.



- Alkalmazások elrejtése: alkalmazások elrejtése csak az Alkalmazások képernyőn. Az elrejtett alkalmazások tovább használhatók.
- Alkalmazások kikapcsolása: a kiválasztott alapértelmezett alkalmazások kikapcsolása, amelyek nem távolíthatók el a készülékről. A kikapcsolt alkalmazások nem használhatók.
- Alkalmazások eltávolítása: a letöltött alkalmazások eltávolítása.

## Szövegbevitel

### Billentyűzetkiosztás

Szöveg bevitelekor vagy üzenetek küldésekor, jegyzetek létrehozásakor, stb, a billentyűzet automatikusan megjelenik.



Bizonyos nyelveken a szövegbevitel nem támogatott. Ilyenkor szöveg beírásához módosítania kell a beviteli nyelvet valamelyik támogatott nyelvre.

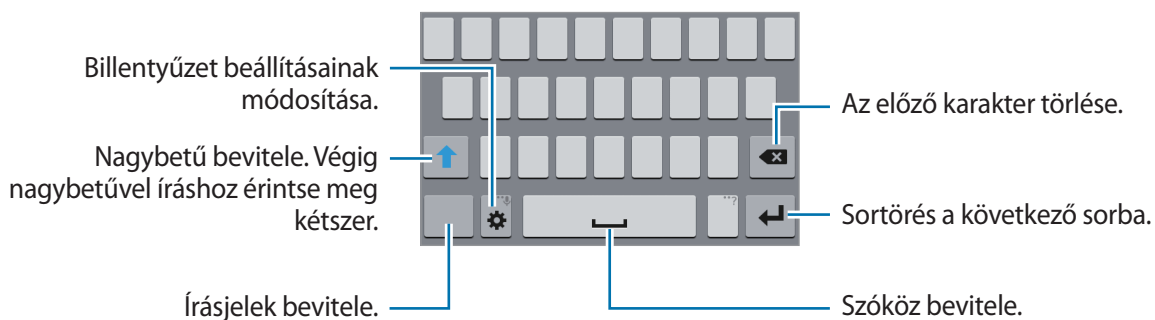

### Beviteli nyelv módosítása

Érintse meg a **⚙️** → **Beviteli nyelvek kiválasztása** lehetőséget, majd válassza ki a használni kívánt nyelveket. Amennyiben kettő vagy annál több nyelvet választ, lehetőség van a beviteli nyelvek közötti váltásra a szóköz billentyű balra vagy jobbra húzásával.



## Billentyűzet elrendezésének módosítása



Érintse meg a  lehetőséget, válasszon ki egy nyelvet a **BEVITELI NYELVEK** pont alatt, majd válassza ki a használni kívánt billentyűzet kiosztást.



A **3x4 gombos billentyűzet** a gombokon három vagy négy karakter található. Adott karakter beviteléhez érintse meg ismételten a megfelelő gombot, amíg a kívánt karakter meg nem jelenik.



## További billentyűzet funkciók használata

A különböző funkciók használatához érintse meg és tartsa hosszan lenyomva a  lehetőséget. A  ikon helyett egyéb ikonok is megjelenhetnek, az utoljára használt funkciótól függően.

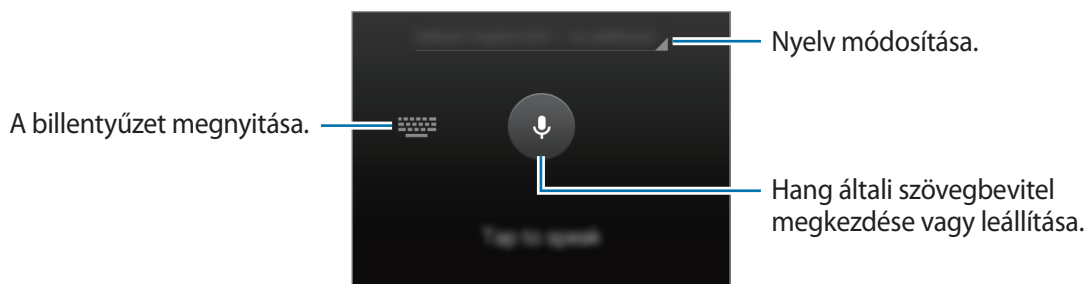
-  : billentyűzet beállításainak módosítása.
-  : hangulatjelek megadása.
-  : szöveg bevitele hanggal.



## Másolás és beillesztés

- 1 Tartsa hosszan lenyomva a szöveg fölött.
- 2 A kívánt szöveg kiválasztásához húzza a  vagy  ikont, vagy érintse meg a **Összes kijelölése** lehetőséget a teljes szöveg kiválasztásához.
- 3 Érintse meg a **Másol** vagy **Kivág** lehetőséget. A kijelölt szöveg a vágólapra lesz másolva.
- 4 Helyezze a kurzort a helyre, ahová a szöveget be szeretné illeszteni és érintse meg a  → **Beilleszt** lehetőséget.

## Képernyő rögzítése

A képernyő használata közben képernyőfotót készíthet.

Nyomja le hosszan egyszerre a Kezdőlap gombot és a Bekapcsológombot. A kép a **Galéria** → **Screenshots** mappába kerül. Képernyőkép készítése után a képet szerkesztheti és megoszthatja másokkal.



Bizonyos alkalmazások használata közben nem lehet képernyőképet készíteni.

## Saját fájlok

Használja ezt az alkalmazást a készüléken tárolt különféle fájlok megnyitásához.

Az Alkalmazások képernyőn érintse meg a **Saját fájlok** lehetőséget.

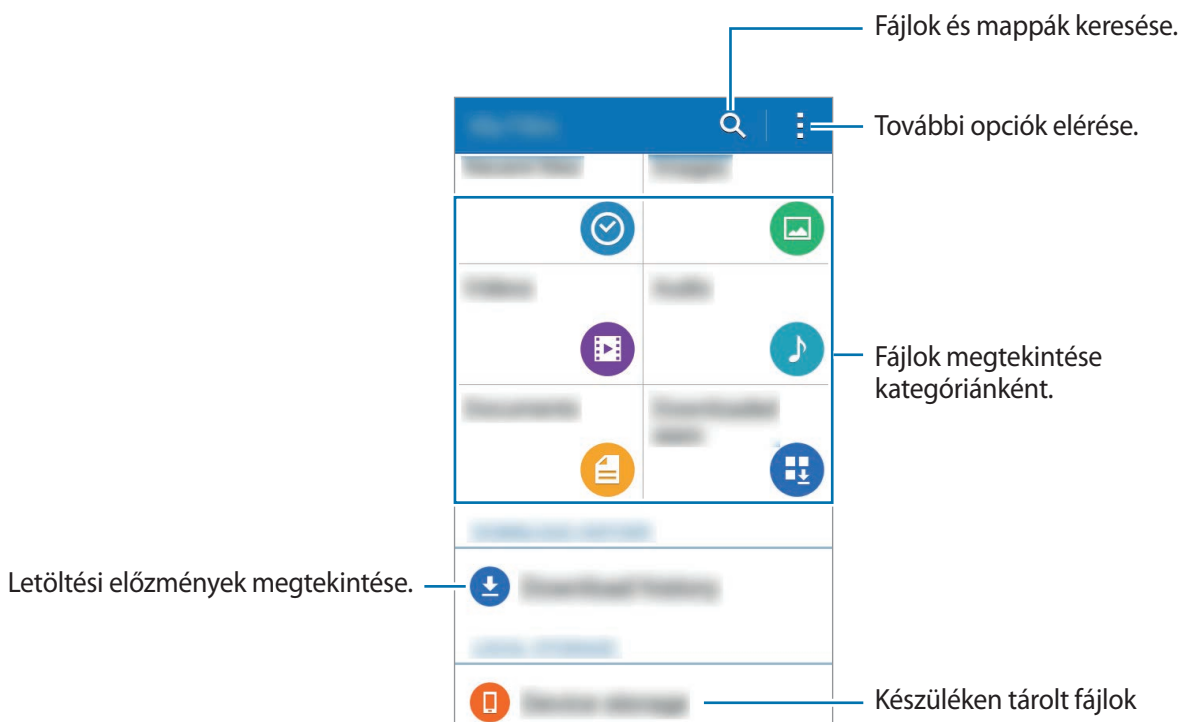





## Energiatakarékos funkció

Ez az üzemmód a készülék akkumulátor üzemidejének meghosszabbítását segíti elő. Az ultra energiatakarékos üzemmódban a készülék a következőket teszi:

- A színeket a szürke árnyalataiként jeleníti meg a kijelzőn.
- Az elérhető alkalmazásokat a leglényegesebb és kiválasztott alkalmazásokra szűkíti le.
- Kikapcsolja a mobil adatforgalmat, amikor a képernyő kikapcsol.
- Kikapcsolja a Wi-Fi és Bluetooth funkciókat.

Az Alkalmazások képernyőn érintse meg a **Beállítások** → **Ultratakarékos mód** lehetőséget, majd az aktiváláshoz érintse meg az **Ultratakarékos mód** kapcsolót.

Ha alkalmazást szeretne kitenni a Kezdőképernyőre, érintse meg a  lehetőséget, és válassza ki az alkalmazást.

Ha egy alkalmazást szeretne eltávolítani a kezdőképernyőről, érintse meg az  → **Eltávolítás** lehetőséget, válassza ki az alkalmazást a  lehetőséggel, majd érintse meg az **OK** gombot.

Az ultratakarékos mód beállításainak, például a hálózati módnak vagy a hangnak a módosításához érintse meg a  → **Beállítások** elemet.

Az ultratakarékos mód kikapcsolásához érintse meg a  → **Ultratakarékos mód letiltása** lehetőséget.



A becsült maximális készenléti idő az a időtartam, amíg a készülék készenléti állapotában az akkumulátor teljesen lemerül. A készenléti idő függ a készülék beállításaitól és a használati feltételektől.

## Súgó információk megtekintése

Egy alkalmazásra vonatkozó súgóinformációk megjelenítéséhez az alkalmazás használata alatt érintse meg a  → **Súgó** lehetőséget.



Bizonyos alkalmazásokban nem feltétlenül van súgó.

# Hálózati csatlakozás

## Mobil adatok

Az internet használatához és médiafájlok más eszközökkel való megosztásához csatlakoztassa a készüléket mobilhálózathoz. Lásd a [Adathasználat](#) részt a további lehetőségekhez.

- ▶ **Két SIM kártyás modellek:** az Alkalmazások képernyőn érintse meg a **Beállítások** → **Adathasználat** → SIM kártya lehetőséget, majd jelölje be a **Mobil adatok** lehetőséget.
- ▶ **Egy SIM kártyás modellek:** az Alkalmazások képernyőn érintse meg a **Beállítások** → **Adathasználat** lehetőséget, majd jelölje be a **Mobil adatok** lehetőséget.

## Wi-Fi

Az internet használatához és médiafájlok más eszközökkel való megosztásához csatlakoztassa az eszközt Wi-Fi hálózathoz. Lásd a [Wi-Fi](#) részt a további lehetőségekhez.



Használaton kívül az akkumulátor töltésének védelme érdekében kapcsolja ki a Wi-Fi funkciót.

- 1 Az Alkalmazások képernyőn érintse meg a **Beállítások** → **Wi-Fi** lehetőséget, majd a bekapcsoláshoz érintse meg a **Wi-Fi** kapcsolót.
- 2 Válasszon hálózatot a Wi-Fi hálózatok listájáról. A jelszót igénylő hálózatok lakat ikonnal jelennek meg.
- 3 Érintse meg a **Kapcsolódás** lehetőséget.



Ha a készülék egyszer már csatlakozott egy Wi-Fi hálózathoz, a készülék attól kezdve minden alkalommal jelszó kérése nélküli is újra csatlakozni fog, ha a hálózat elérhető.

Ha nem szeretné, hogy a készülék automatikusan csatlakozzon a hálózathoz, válassza ki a hálózatok listájáról, és érintse meg az **Elfelejt** elemet.

# Internetmegosztás

## Internetmegosztás és mobil csatlakozási pontok

A funkció segítségével megoszthatja a készülék mobil adatkapcsolatát számítógépekkel és egyéb készülékekkel, ha nincs elérhető internetkapcsolat. Csatlakozás Wi-Fi, USB vagy Bluetooth segítségével hozható létre.



A funkció használata többletköltséggel járhat.

## Mobil csatlakozási pont használata

Készülékét mobil csatlakozási pontként használhatja, megosztva készüléke mobil adatkapcsolatát egyéb készülékekkel.

- 1 Az Alkalmazások képernyőn érintse meg a **Beállítások** → **Internetmegosztás** lehetőséget.
- 2 A bekapcsoláshoz érintse meg a **Mobil hotspot** elemet.
  - A  megjelenik az állapotsávon. Más készülékek megtalálhatják készülékét a Wi-Fi-hálózatok listáján.
  - A mobil hozzáférési pont számára jelszó beállításához érintse meg a **☰** → **Hotspot konfigurálása** lehetőséget, és válassza ki a biztonsági szintet. Majd adja meg a jelszót és érintse meg a **Mentés** lehetőséget.
- 3 A másik készülék képernyőjén keresse meg és válassza ki a készülékét a Wi-Fi-hálózatok listájáról.
- 4 A csatlakoztatott készüléken használja a készülék mobil adatkapcsolatát az internet eléréséhez.



## USB-internetmegosztás használata

A készülék mobil adatkapcsolatát USB-kábel segítségével oszthatja meg más készülékekkel.

- 1 Az Alkalmazások képernyőn érintse meg a **Beállítások** → **Internetmegosztás** lehetőséget.
- 2 Csatlakoztassa az aktuális készüléket a számítógéphez az USB-kábel segítségével.
- 3 Jelölje be az **USB-internetmegosztás** lehetőséget.  
 jelenik meg az állapotsávon, ha a két eszköz csatlakozott.
- 4 A számítógépen használja a készülék mobil adatkapcsolatát.

## Bluetooth-internetmegosztás használata

A készülék mobil adatkapcsolatát megoszthatja Bluetooth csatlakozáson keresztül csatlakoztatott készülékekkel. Győződjön meg arról, hogy a számítógép, melyhez a készüléket csatlakoztatni szeretné, rendelkezik Bluetooth funkcióval.

- 1 Párosítsa készülékét Bluetooth-csatlakozáson keresztül a másik készülékkel. További információkért lásd: [Párosítás más Bluetooth-eszközökkel](#).
- 2 Készüléke Alkalmazások képernyőjén érintse meg a **Beállítások** → **Internetmegosztás** lehetőséget.
- 3 Jelölje be a **Bluetooth-internetmegosztás** lehetőséget.
- 4 A csatlakoztatott készüléken nyissa meg a Bluetooth beállítások képernyőt, és érintse meg az  → **Internet-hozzáférés** lehetőséget.  
 jelenik meg az állapotsávon, ha a két eszköz csatlakozott.
- 5 A csatlakoztatott készüléken használja a készülék mobil adatkapcsolatát az internet eléréséhez.



Az elérhető csatlakozási módok a csatlakoztatott készülékek típusától függően változhatnak.

# Személyre szabás

## Kezdőképernyő és Alkalmazások képernyő kezelése

### A Kezdőképernyő kezelése

#### Elemek hozzáadása

Érintsen meg hosszan egy alkalmazást az Alkalmazások képernyőn, majd húzza a Kezdőképernyőre. Widgetek hozzáadásához nyissa meg a Kezdőképernyőt, érintsen meg rajta hosszan egy üres területet, érintse meg a **Widgetek** lehetőséget, érintsen meg hosszan egy widgetet, majd húzza a Kezdőképernyőre.

#### Elem áthelyezése és eltávolítása

Érintsen meg egy elemet a Kezdőképernyőn, majd húzza az új helyére.

Az elem másik panelre áthelyezéshez húzza a képernyő szélére.

Valamint áthelyezheti a gyakran használt alkalmazásokat a Kezdőképernyő alján található parancsikon területre.

Egy elem eltávolításához érintse meg hosszan az elemet. Majd húzza a képernyő tetején megjelenő **Eltávolítás** lehetőségre.

#### Mappa létrehozása

- 1 A Kezdőképernyőn érintsen meg hosszan egy alkalmazást, majd húzza a képernyő tetején levő **Mappa létrehozása** lehetőségre.
- 2 Adja meg a mappa nevét.
- 3 Érintse meg a **+** lehetőséget, válassza ki a mappába áthelyezni kívánt alkalmazást, majd érintse meg a **Kész** lehetőséget.

## Panelek kezelése

A kezdőképernyőn érintsen meg hosszan egy üres területet, ha egy panelt akar hozzáadni, mozgatni, vagy eltávolítani.

Egy panel hozzáadásához csíptesse össze az ujját a képernyőn, görgessen balra az utolsó panelre, majd érintse meg a **+** ikont.

Egy panel áthelyezéséhez csíptesse össze az ujját a képernyőn, érintse meg hosszan a panel előnézetét és húzza át az új helyére.

Egy panel eltávolításához csíptessen össze a képernyőn, érintse meg hosszan a panel előnézetét és húzza át a képernyő tetején található **Eltávolítás** lehetőségre.

A panel Kezdőképernyőként beállításához érintse meg a  lehetőséget.

## Az Alkalmazások képernyő kezelése

### Rendezés módosítása

Az Alkalmazások képernyőn érintse meg a  → **Megtekintés** lehetőséget és válasszon ki egy elrendezési módot.

### Alkalmazások elrejtése

A nem kívánt alkalmazások elrejtése az Alkalmazások képernyőn.

Az Alkalmazások képernyőn érintse meg a  → **Alkalmazások elrejtése** lehetőséget, válassza ki az alkalmazást, majd érintse meg a **Kész** lehetőséget.

Az elrejtett alkalmazások megjelenítéséhez érintse meg a  → **Rejtett alk. megjel.** lehetőséget, válassza ki az alkalmazást, majd érintse meg a **Kész** lehetőséget.

### Elemek mozgatása

Az Alkalmazások képernyőn érintse meg a  → **Szerkeszt** lehetőséget. Érintsen meg hosszan egy elemet, majd húzza az új helyére.

Az elem másik panelre áthelyezéshez húzza a képernyő szélére.

Egy elem új panelre áthelyezéséhez húzza a képernyő tetején megjelenő **Oldal létrehozása** lehetőségre.

# Háttérkép és csengőhangok beállítása

## Háttérkép beállítása

A készüléken tárolt kép beállítása a Kezdőképernyő vagy lezárt képernyő háttérképeként.

- 1 A Kezdőképernyőn érintsen meg hosszan egy üres területet, majd érintse meg a **Háttérképek** lehetőséget. Vagy: az Alkalmazások képernyőn érintse meg a **Beállítások** → **Kijelző** → **Háttérkép** elemet.
- 2 Válasszon ki egy módosítani kívánt képernyőt, vagy amelyre alkalmazni kívánja a háttérképet.
- 3 Válasszon egy opciót és egy képet.
- 4 Érintse meg a **Beállítás háttérképnek** vagy a **Kész** lehetőséget. Ha két SIM kártyás modellt használ, ugorjon a következő lépésre.
- 5 A képet beállíthatja háttérképként csak az egyik vagy mindkét SIM kártyához.

## Csengőhangok módosítása

Módosíthatja a beérkező hívások és értesítések csengőhangját.

Az alkalmazások képernyőn érintse meg a **Beállítások** → **Hang** lehetőséget.

► **Két SIM kártyás modellek:** a bejövő hívások csengőhangjának beállításához érintse meg a **Csengőhangok** → SIM kártya → **Csengőhangok** lehetőséget, válasszon csengőhangot, majd érintse meg a **Kész** lehetőséget. A készüléken vagy a fiókjában tárolt zeneszám csengőhangként való felhasználásához érintse meg a **Hozzáad** lehetőséget.

Az értesítések csengőhangjának beállításához érintse meg a **Csengőhangok** → SIM kártya → **Értesítések** lehetőséget, válasszon csengőhangot, majd érintse meg a **Kész** lehetőséget.

► **Egy SIM kártyás modellek:** a beérkező hívások csengőhangjának beállításához érintse meg a **Csengőhangok** lehetőséget, válasszon csengőhangot, majd érintse meg a **Kész** lehetőséget. A készüléken vagy a fiókjában tárolt zeneszám csengőhangként való felhasználásához érintse meg a **Hozzáad** lehetőséget.

Az értesítések csengőhangjának beállításához érintse meg az **Értesítések** lehetőséget, válasszon egy csengőhangot és érintse meg a **Kész** lehetőséget.

## A képernyő lezárási módjának változtatása

Módosítható a képernyő lezárási módja, amellyel megakadályozható, hogy mások hozzáférjenek a személyes információkhoz.

Az Alkalmazások képernyőn érintse meg a **Beállítások** → **Képernyő lezárása** → **Képernyőzár** lehetőséget, és válasszon képernyő lezárási módot. A készülék használatához mindig feloldókódra lesz szükség.



Ha elfelejti a feloldó kódot, a visszaállításhoz vigye el a készüléket egy Samsung szervizközpontba.

### Minta

Négy vagy több pont összekötésével rajzoljon egy mintát, majd a jóváhagyáshoz rajzolja le újra. Állítson be egy tartalék PIN-kódot a képernyő feloldásához arra az esetre, ha elfelejtené a mintát.

### PIN

A PIN csak számokat tartalmaz. Adjon meg legalább négy számot és a jóváhagyáshoz adja meg újra.

### Jelszó

A jelszó számokat és betűket tartalmaz. Adjon meg legalább négy karaktert, amely tartalmaz számokat és szimbólumokat is és a jóváhagyáshoz adja meg újra a jelszót.



## Adat átvitele korábbi készülékről

### Mentett fiókok használata

A korábbi készülékéről készült mentett adatokat átviheti az új készülékre Google-fiókja segítségével. További információkért lásd: [Adatok biztonsági mentése vagy visszaállítása](#).

### A Samsung Kies használata

A készülék adatainak visszaállításához importálja mentett adatait a számítógépről a Samsung Kies segítségével. Adatairól biztonsági mentést is készíthet a számítógépre a Samsung Kies használatával. További információkért lásd: [Csatlakozás a Samsung Kies alkalmazás segítségével](#).

## Fiókok beállítása

### Fiókok hozzáadása

A készüléken levő egyes alkalmazások regisztrált fiókot igényelnek. A készülék legjobb kihasználása érdekében hozzon létre fiókokat.

Az Alkalmazások képernyőn érintse meg a **Beállítások** → **Fiókok** → **Fiók hozzáadása** lehetőséget, és válasszon ki egy fiókszolgáltatót. A fiók beállításának befejezéséhez kövesse a képernyőn megjelenő utasításokat.

A fiókkal történő szinkronizáláshoz válasszon egy fiókszolgáltatót, és jelölje be a szinkronizálni kívánt elemeket.



### Fiókok eltávolítása

Az Alkalmazások képernyőn érintse meg a **Beállítások** → **Fiókok** lehetőséget, válasszon ki egy fiókot majd érintse meg a  → **Fiók törlése** lehetőséget.



# Telefon

## Hívások kezdeményezése

Az Alkalmazások képernyőn érintse meg a **Telefon** lehetőséget.

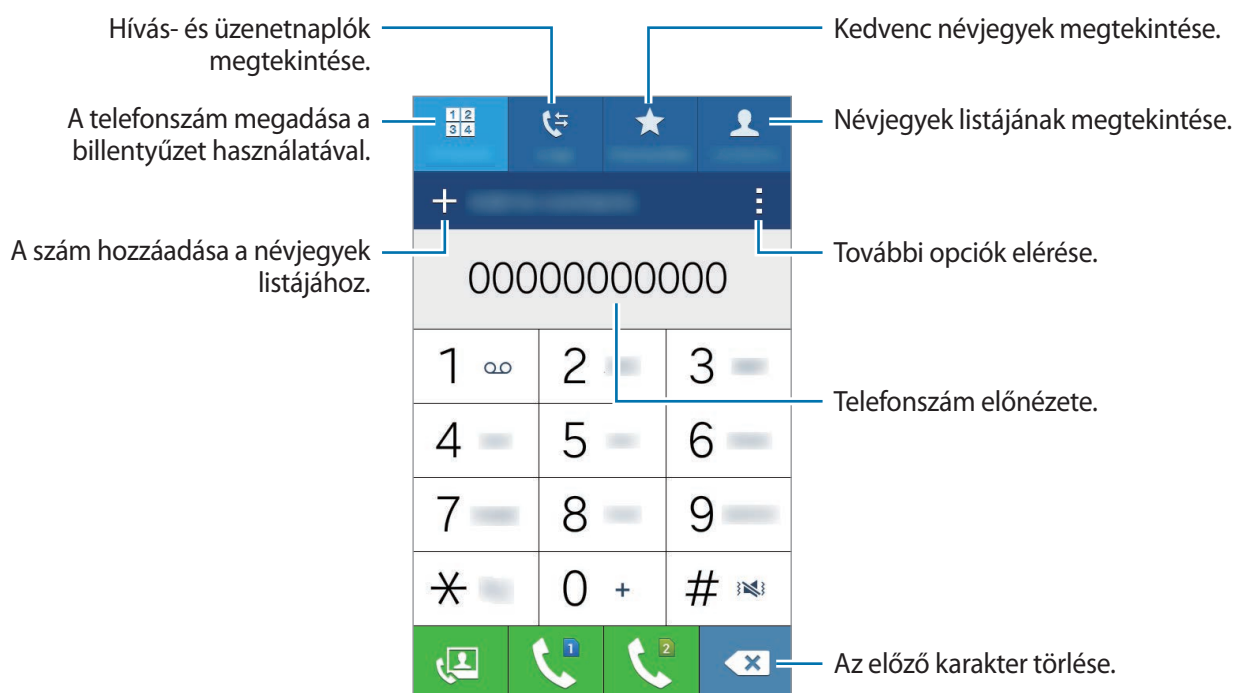
► **Két SIM kártyás modellek:** érintse meg a **Billentyűzet** lehetőséget, adja meg a telefonszámot, majd hanghívás indításához érintse meg a  vagy  ikont, illetve érintse meg a  ikont videóhívás kezdeményezéséhez.



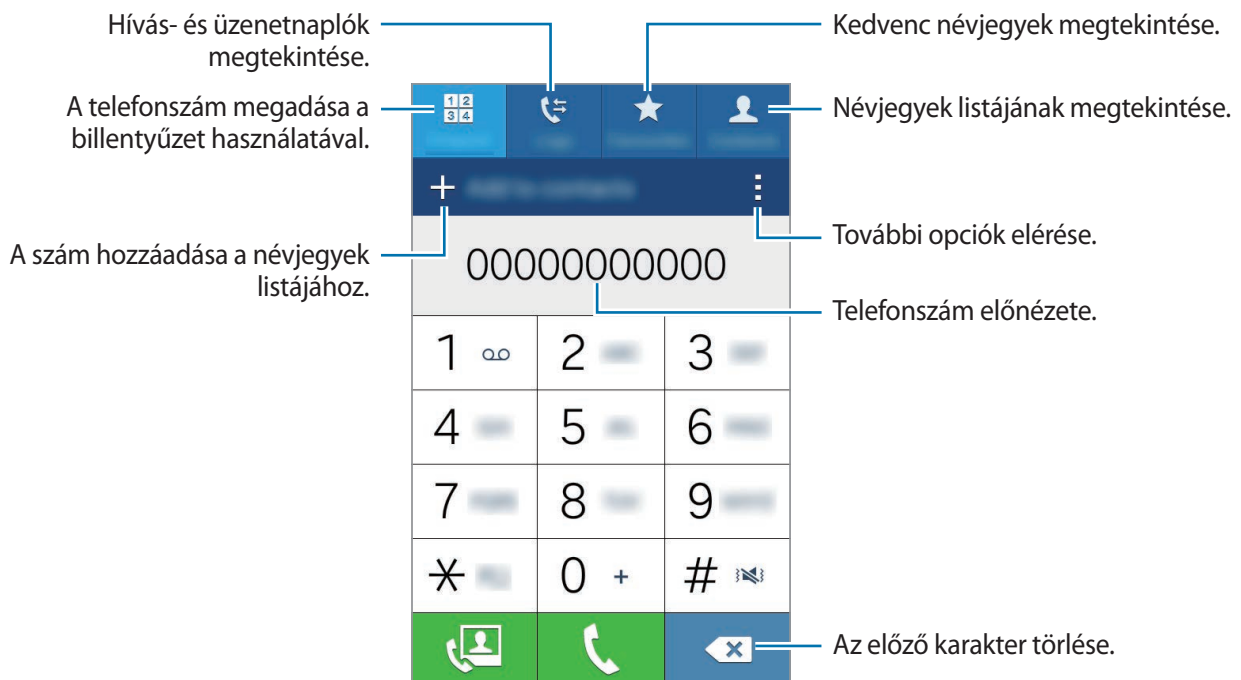

► **Egy SIM kártyás modellek:** érintse meg a **Billentyűzet** lehetőséget, adja meg a telefonszámot, majd hanghívás indításához érintse meg a  elemet, illetve videohívás indításához érintse meg a  elemet.





Valamint hívásokat kezdeményezhet a **Naplók**, **Kedvencek** és **Névjegyzék** listáiban található telefonszámokra.

## Hívások kezdeményezése hívásnaplókából vagy névjegylistákból

Érintse meg a **Naplók** vagy a **Névjegyzék** lehetőséget, válasszon kapcsolatot vagy telefonszámot, majd érintse meg a  vagy a  lehetőséget.

## Nemzetközi hívás kezdeményezése

Érintse meg a **Billentyűzet** lehetőséget.

► **Két SIM kártyás modellek:** érintse meg hosszan a **0** gombot a + jel megjelenéséig. Adja meg az országcódot, a körzetszámot és a telefonszámot, majd érintse meg a  vagy a  ikont.

A kimenő nemzetközi hívások tiltásához érintse meg a  → **Beállítások** → **Hívás** → **További beállítások** → SIM kártya → **Híváskorlátozás** lehetőséget. Ezután válasszon hívástípust, és jelölje be a **Nemzetközi hívások** lehetőséget.

► **Egy SIM kártyás modellek esetén:** érintse meg hosszan a **0** gombot a + jel megjelenéséig. Adja meg az országcódot, a körzetszámot és a telefonszámot, majd érintse meg a  ikont.

A kimenő nemzetközi hívások tiltásához érintse meg a  → **Beállítások** → **Hívás** → **További beállítások** → **Híváskorlátozás** lehetőséget. Ezután válasszon hívástípust, és jelölje be a **Nemzetközi hívások** lehetőséget.

## Hívások fogadása



### Hívás fogadása

Bejövő hívás érkezésekor húzza a  ikont a nagy körön kívülre.

### Hívás elutasítása

Bejövő hívás érkezésekor húzza a  ikont a nagy körön kívülre.

Ha a bejövő hívások visszautasításakor üzenetet kíván küldeni, húzza felfelé az elutasító üzenet sávot.

Különböző elutasítási üzenetek létrehozásához nyissa meg az Alkalmazások képernyőt, majd érintse meg a **Telefon** →  → **Beállítások** → **Hívás** → **Hívás elutasítása** → **Híváselutasító üzenetek beállítása** →  lehetőséget.

### Nem fogadott hívás

Ha nem fogad egy hívást, az állapotsávon megjelenik a  ikon. A nem fogadott hívások listájának megtekintéséhez nyissa meg az Értesítési panelt. Alternatívaként, az alkalmazások képernyőn érintse meg **Telefon** → **Naplók** lehetőséget a nem fogadott hívásokat megtekintéséhez.

## Lehetőségek hívás közben

### Hanghívás közben

A következő műveletek elérhetők:

- **Új hívás:** második hívás tárcsázása.
- **Bill.-zet:** a billentyűzet megnyitása.
- **Befejez:** az aktuális hívás befejezése.
- **Hangsz.:** a hangszóró be-, illetve kikapcsolása. A hangszóró használatakor beszéljen a készülék tetején lévő mikrofonba, és tartsa távol azt a fülétől.
- **Némít:** kikapcsolja a mikrofont, hogy a másik fél ne hallja Önt.
- **Bluetooth:** átváltás Bluetooth-fülhallgatóra, ha az csatlakoztatva van a készülékhez.

További opciók megtekintéséhez érintse meg a  ikont.

## Videohívás közben

Érintse meg az ikont az alábbi opciók használatához:

- **Alkalmazásváltó:** váltás az elülső és hátsó kamera között.
- **Némít:** kikapcsolja a mikrofont, hogy a másik fél ne hallja Önt.
- **Befejez:** az aktuális hívás befejezése.

További opciók megtekintéséhez érintse meg a  ikont.

# Névjegyzék

## Névjegyek hozzáadása

### Névjegyek átvitele más készülékekről

A névjegyek átvihetők egyéb készülékről az Ön készülékére. További információkért lásd: [Adat átvitele korábbi készülékről](#).

### Új névjegyek létrehozása kézzel

- 1 Az Alkalmazások képernyőn érintse meg a **Névjegyzék** → **Névjegyzék** lehetőséget.
- 2 Érintse meg a **+** ikont és adja meg a névjegy adatait.
  -  : adjon hozzá egy képet.
  - **+** / **-** : egy névjegy mező hozzáadása vagy törlése.
- 3 Érintse meg a **Mentés** lehetőséget.

A billentyűzetről a névjegyek listájához egy telefonszám hozzáadásához érintse meg a **Billentyűzet** lehetőséget, adja meg a számot, majd érintse meg a **Felvétel a Névjegyzékbe** lehetőséget.

## Névjegyek keresése

Az Alkalmazások képernyőn érintse meg a **Névjegyzék** → **Névjegyzék** lehetőséget.

Használja az alábbi keresési módszerek valamelyikét:

- Görgessen felfelé vagy lefelé a névjegyek listájában.
- Húzza végig az ujját a névjegy lista jobb oldali jegyzékén a gyors átgörgetéshez.
- Érintse meg a névjegyek listája tetején található keresőmezőt és adja meg a keresési feltételt.

Miután kiválasztotta a kívánt névjegyet, tegye a következők valamelyikét:

- ★ : hozzáadás a kedvenc névjegyekhez.
- 📞 / 🗣️ : kezdeményezzen hang vagy videohívást.
- ✉️ : írjon üzenetet.
- ✉️@ : írjon e-mail üzenetet.

## Parancsikonok hozzáadása a Kezdőképernyőhöz

Parancsikonok hozzáadása a gyakran használt névjegyekhez a Kezdőképernyőre.

- 1 Az Alkalmazások képernyőn érintse meg a **Névjegyzék** → **Névjegyzék** lehetőséget.
- 2 Válasszon egy névjegyet.
- 3 Érintse meg a **☰** → **Parancsikon kezdőképernyőre** lehetőséget.

# Üzenetek és e-mail

## Üzenetek

### Üzenetek küldése

Szöveges üzenet (SMS) vagy multimédiás üzenet (MMS) küldése.



Külön költséggel járhat, amennyiben roaming közben küld vagy fogad üzeneteket.



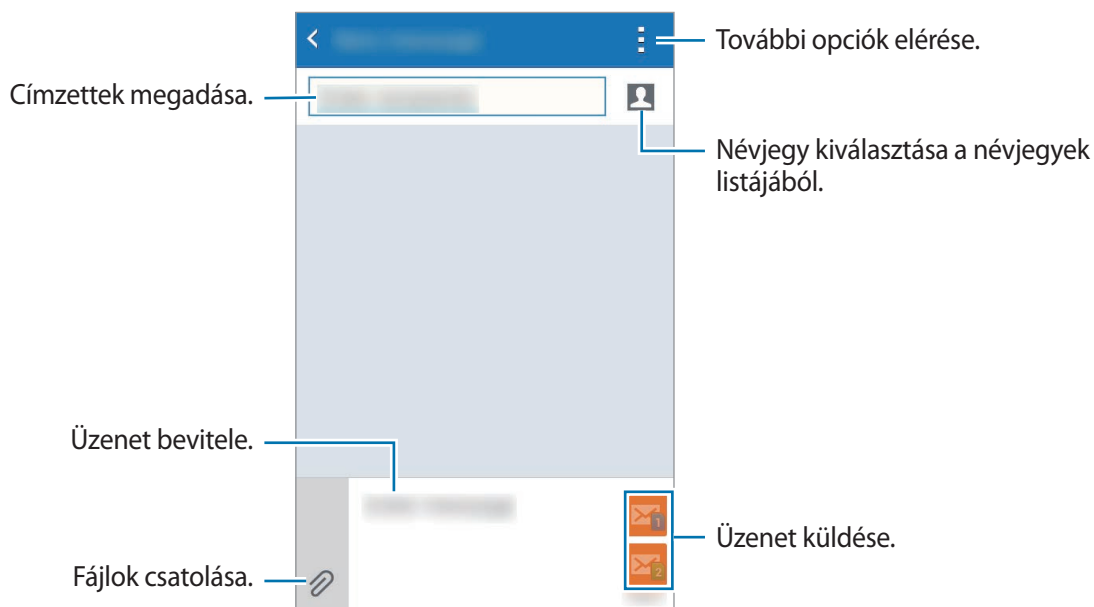

- 1 Az Alkalmazások képernyőn érintse meg az **Üzenetek** lehetőséget.
- 2 Érintse meg a  ikont.
- 3 Adjon hozzá címzetteket, és adja meg az üzenetet.
  - ▶ **Két SIM kártyás modellek esetén:**



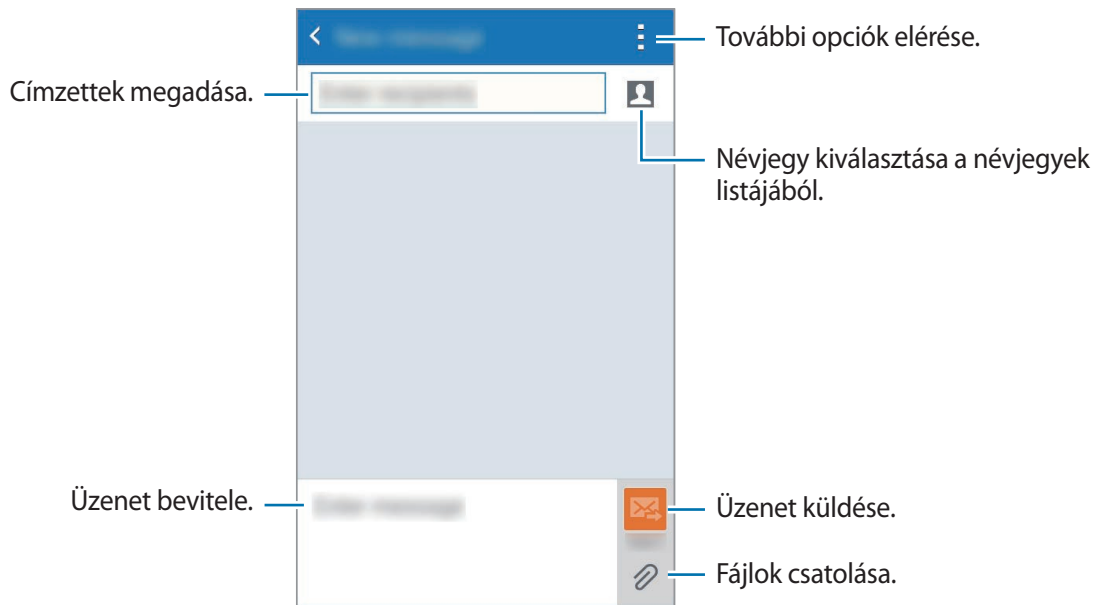

► Egy SIM kártyás modellek esetén:



- 4 ► **Két SIM kártyás modellek esetén:** az üzenet elküldéséhez érintse meg a  vagy a  ikont.
- **Egy SIM kártyás modellek esetén:** az üzenet elküldéséhez érintse meg a  vagy a  ikont.

## Beérkező üzenetek megtekintése

A beérkező üzenetek nevek szerint vannak üzenetszálakba csoportosítva. Egy személyhez tartozó üzenetek megtekintéséhez válassza ki a névjegyet.



Külön költséggel járhat, amennyiben roaming közben küld vagy fogad üzeneteket.

További opciók megtekintéséhez üzenet megtekintése közben érintse meg a  ikont.

## E-mail

### E-mail fiókok beállítása

Az Alkalmazások képernyőn érintse meg az **E-mail** lehetőséget.

Az **E-mail** alkalmazás első megnyitásakor állítsa be az e-mail fiókot.

Adja meg az e-mail címet és a jelszót. Érintse meg a **Tovább** lehetőséget az általános e-mail fiókokhoz, illetve a **Kézi beállítás** lehetőséget a vállalati levelezési fiókokhoz. Ezután a beállítás befejezéséhez kövesse a képernyőn megjelenő utasításokat.

Másik e-mail fiók beállításához érintse meg a ☰ → **Fiókok kezelése** → + lehetőséget.

Ha kettőnél több e-mail fiókja van, beállíthatja az egyiket alapértelmezettként. Érintse meg a ☰ → **Fiókok kezelése** → ⋮ → **Beáll. alapért. fiókként** lehetőséget.

### E-mail küldése

Az Alkalmazások képernyőn érintse meg az **E-mail** lehetőséget.

Üzenet létrehozásához érintse meg a képernyő alján található ✉ ikont.

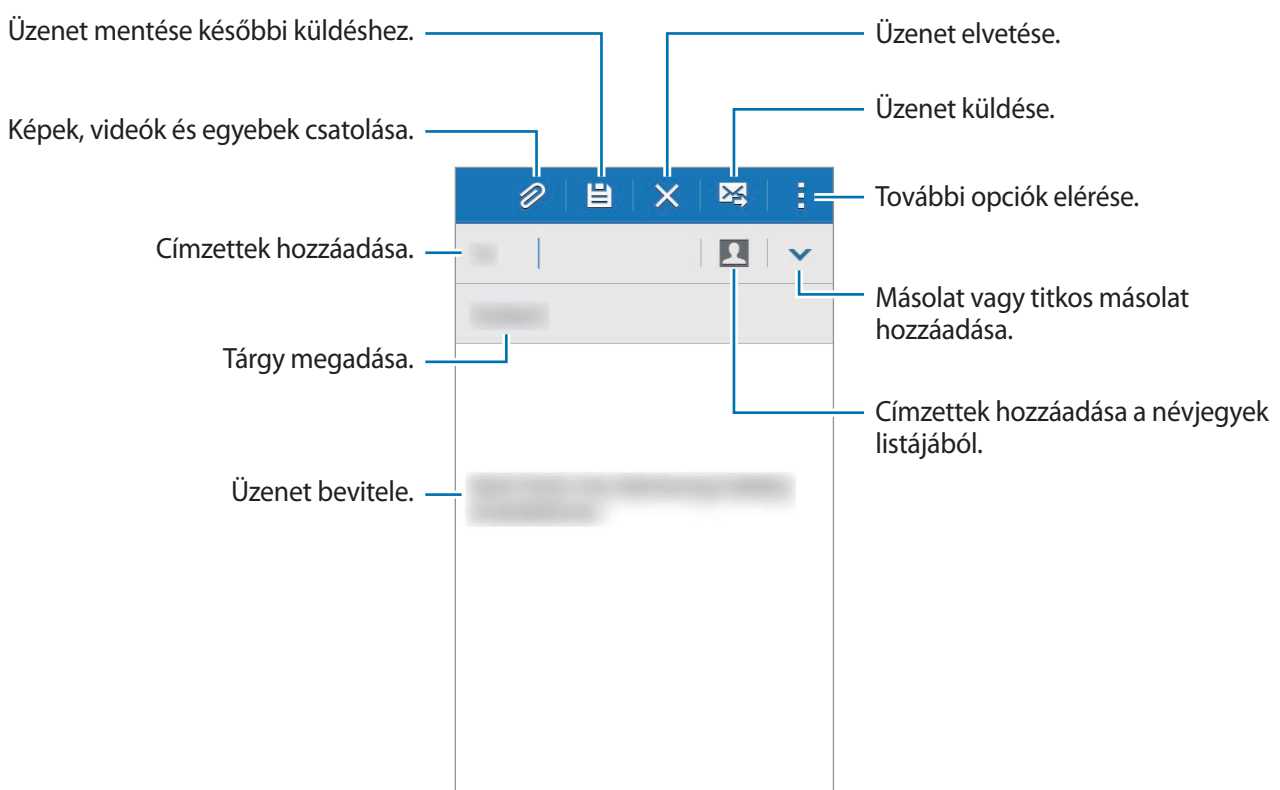

## E-mailek olvasása

Az Alkalmazások képernyőn érintse meg az **E-mail** lehetőséget.

Érintse meg a ☰ ikont, válasszon ki egy e-mail fiókot, és az új üzenetek le lesznek töltve. Üzenetek kézi letöltéséhez érintse meg a ↻ ikont.

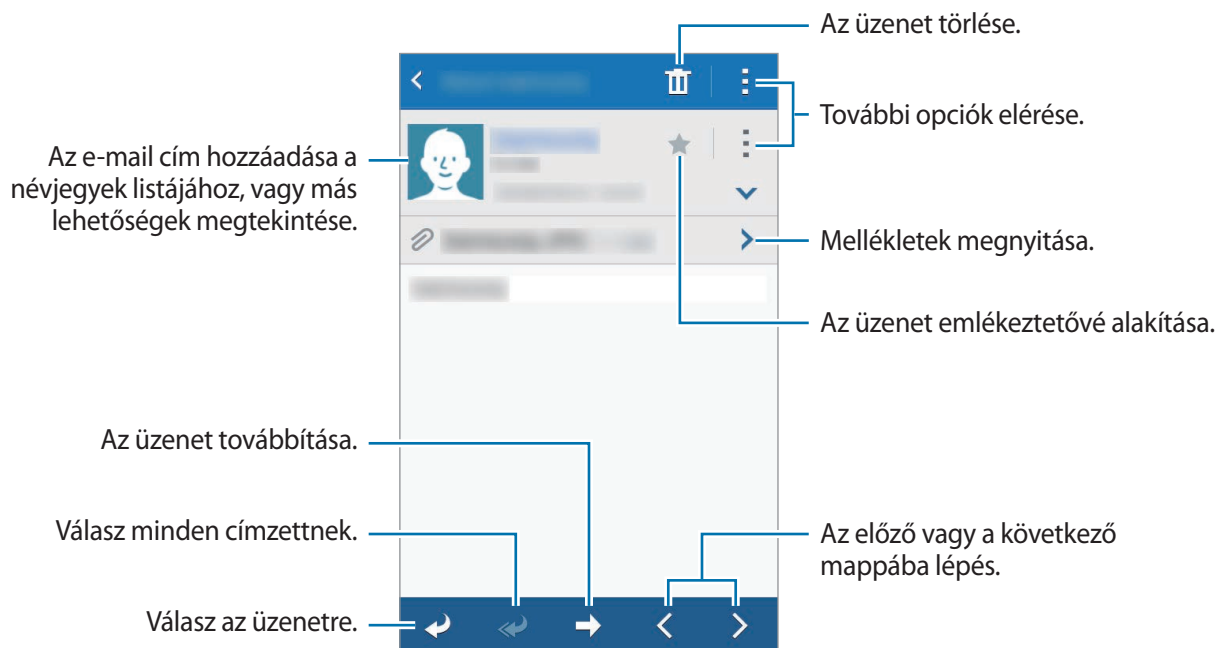

Olvasáshoz érintse meg az üzenetet.



# Fényképező

## Fényképezés alapjai

### Fényképek vagy videofelvételek készítése



- 1 Az Alkalmazások képernyőn érintse meg a **Fényképező** lehetőséget.
- 2 Érintse meg a képernyőn azt a területet, amelyre a fényképezőgépnek fókuszálnia kell.
- 3 Fénykép készítéséhez érintse meg a  ikont, videó készítéséhez pedig a  ikont.  
A nagyításhoz húzza szét két ujját a képernyőn, kicsinyítéshez pedig csíptesse össze.



- Használaton kívül a fényképezőgép automatikusan kikapcsol.
- Ellenőrizze, hogy tiszta-e a fényképezőgép objektívje. Ellenkező esetben a készülék nem biztos, hogy megfelelően fog működni azokban az üzemmódokban, amelyek használatához nagy felbontás szükséges.
- Az elülső kamera objektívje alkalmas nagylátószögű felvételek készítésére. A nagylátószögű felvételek esetén minimális torzítás léphet fel, ami nem jelenti a készülék teljesítményének problémáját.

## A Fényképező elindítása a zárolt képernyőn

Különleges pillanatokról gyors fénykép készítéséhez indítsa el a **Fényképező** alkalmazást a lezárt képernyőn.

A lezárt képernyőn húzza a  ikont a nagy körön kívülre. Ha a  ikon nem látható, nyissa meg az Alkalmazások képernyőt, érintse meg a **Beállítások** → **Képernyő lezárása** elemet, majd jelölje be a **Fényképező gyorsgombja** elemet.



Ez a funkció nem minden országban és nem minden szolgáltatónál érhető el.

### Fényképezési etikett

- Ne készítsen fényképet vagy videofelvételt másokról a beleegyezésük nélkül.
- Ne készítsen olyan helyen fényképeket és videofelvételeket, ahol az törvénybe ütközik.
- Ne készítsen fényképeket és videofelvételeket olyan helyeken, ahol mások magánéletét megsértheti.

## Fényképezési módok

### Auto.

Használja ezt a módot, hogy a fényképezőgép a környezet értékelésével maga határozza meg a fénykép készítéséhez legjobb üzemmódot.

Az Alkalmazások képernyőn érintse meg a **Fényképező** →  → **Auto.** lehetőséget.



### Szép arc

Ezzel a móddal világosabb arccal készíthet fényképet a lágyabb képek érdekében.

Az Alkalmazások képernyőn érintse meg a **Fényképező** →  → **Szép arc** lehetőséget.

## Panoráma

Ezzel a móddal számos fénykép összefűzéséből előállított fényképet készíthet.

Az Alkalmazások képernyőn érintse meg a **Fényképező** →  → **Panoráma** lehetőséget. A készülék a **Galéria** alkalmazásban  jellel azonosítja a képet.





A legjobb kép készítése érdekében kövesse a következő tanácsokat:

- Mozgassa lassan egy irányba a fényképezőgépet.
- Tartsa a képet a fényképező keresőjének keretén belül.
- Ne készítsen képet jellegtelen hátterekről, például üres égről vagy sima falfelületről.

## Önarckép

Használja ezt az üzemmódot saját portré készítéséhez az elülső kamerával.

- 1 Az Alkalmazások képernyőn érintse meg a **Fényképező** lehetőséget.
- 2 Az elülső kamera használatához érintse meg a  ikont.
- 3 Saját magáról fénykép készítéséhez mutassa fel a tenyerét a képernyőnek, vagy érintse meg a  elemet.

## Legjobb fénykép

A móddal fényképsorozatot készíthet, és a legjobban sikerült képet mentheti el. A további fényképek megtekintéséhez lapozzon jobbra vagy balra. A készülék felajánlja a legjobb fényképet, és  jellel különbözteti meg.

Az Alkalmazások képernyőn érintse meg a **Fényképező** →  → **Legjobb fénykép** lehetőséget.

## Sorozatfelvétel

Használja ezt a módot fényképsorozat készítéséhez mozgó témáról.

Az Alkalmazások képernyőn érintse meg a **Fényképező** →  → **Sorozatfelv.** lehetőséget.

## Éjszakai

Ebben az üzemmódban vaku használata nélkül készíthet gyenge fényviszonyok mellett fényképeket. Az Alkalmazások képernyőn érintse meg a **Fényképező** →  → **Éjszakai** lehetőséget.



Előfordulhat, hogy ez a funkciót egyes készülékek nem támogatják.







## Sport

Használja ezt a módot fénykép készítéséhez gyorsan mozgó témáról.

Az Alkalmazások képernyőn érintse meg a **Fényképező** →  → **Sport** lehetőséget.

## Fényképezőgép beállítások

Az Alkalmazások képernyőn érintse meg a **Fényképező** →  lehetőséget. Az alábbi opciók nem mindegyike érhető el fénykép és videokamera üzemmódokban egyaránt.

-  /  : a mobilfény be-, illetve kikapcsolása.
-  : az eredeti téma tükrözése, amikor az elülső kamerával készít fényképet.
-  : késleltetett felvételek készítése.
-  : válasszon szűrőeffektust a fényképek vagy videók készítéséhez.
-  /  : felbontás kiválasztása. Magasabb minőséghez használjon magasabb felbontást. Azonban ez több tárhelyet foglal.

A további opciók használatához érintse meg a  ikont.

- **Szelfi tenyérrel:** beállítása esetén a készülék érzékeli a tenyere felmutatását, így ezen a módon készíthet önarcképet.
- **Szép arc:** fénykép készítése világosabb arccal a lágyabb képek érdekében.
- **Fókusz mód:** fókusz mód kiválasztása. **Aut. fókusz** a fényképezőgép vezérli. **Makró** nagyon közeli témák fényképezésére szolgál.
- **Fényérték:** a megvilágítási érték módosítása. Ez határozza meg, hogy a fényképezőgép fényérzékelőjét mennyi fény éri. Gyengébb fényviszonyok között használjon magasabb értéket.
- **ISO:** ISO-érték kiválasztása. Ez vezérli a fényképezőgép fényérzékenységét. A mértékegysége a filmes fényképezőgépekéhez hasonló. Az alacsony értékek álló, vagy jól megvilágított témákhoz. Míg a magasabb értékek gyorsan mozgó, vagy rosszul megvilágított témákhoz megfelelőek.

- **Fehéregyensúly:** válasszon megfelelő fehéregyensúly beállítást, így a képek élethű színekben fognak megjelenni. A beállítások meghatározott világítási helyzetekhez lettek tervezve. Ezek a beállítások hasonlóak a professzionális fényképezőgépekben található fehéregyensúly hőtartományhoz.
  - **Mérési módok:** fénymérési mód kiválasztása. Meghatározza, hogy milyen módon kerül kiszámításra a fény mértéke. **Középre súlyozott** a jelenet közepén méri a háttérfény mennyiségét. **Pontszerű** a fényerőt egy megadott ponton méri. **Mátrix** a teljes jelenetből átlagot számol.
  - **Fénykép készítése:** a kép megérintése az előnézeti képernyőn fénykép készítéséhez.
  - **Videó mérete:** felbontás kiválasztása. Magasabb minőséghez használjon magasabb felbontást. Azonban ez több tárhelyet foglal.
  - **Rögzítési mód:** a felvételi mód megváltoztatása.
  - **Helycímkék:** helycímké csatolása a készülék által készített fényképhez.
-  • A GPS-vétel javítása érdekében kerülje az olyan helyeken való fényképezést, ahol a jel akadályokba ütközhet, például épületek között, alacsonyan fekvő területeken vagy rossz időben.
- Amikor helycímkével ellátott fényképet oszt meg, a helyre vonatkozó információ láthatóvá válhat mások számára.
- **Mentési hely:** memóriahely választása tároláshoz.
  - **Rácsvonalak:** megjeleníti a kereső segédvonalakat a kompozíció beállításához és témák kiválasztásához.
  - **A hangerőgomb:** az exponálás vagy a zoom funkció vezérlése a készüléken a hangerő gomb segítségével.
  - **Beállítások törlése:** a fényképezőgép beállítások alaphelyzetbe állítása.



Az elérhető lehetőségek a kiválasztott üzemmód függvényében változhatnak.



# Galéria

## Tartalmak megtekintése a készüléken

Az Alkalmazások képernyőn érintse meg a **Galéria** elemet, és válasszon képet vagy videót.

Az előnézet során a videó fájlok (▶) ikonnal jelennek meg.

A menüsáv és az előnézeti ikonok elrejtéséhez vagy megjelenítéséhez érintse meg a képernyőt.

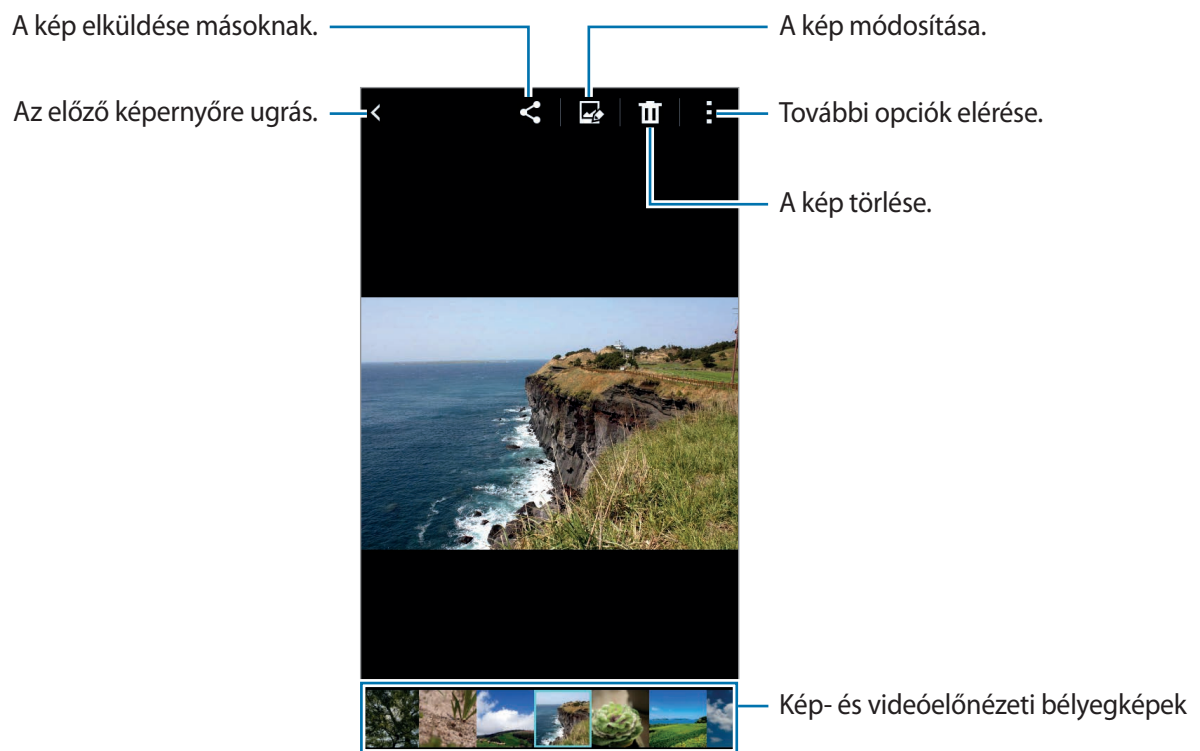

# Hasznos alkalmazások és funkciók

## S Tervező

### Események vagy feladatok létrehozása

- 1 Az Alkalmazások képernyőn érintse meg az **S Tervező** lehetőséget.
- 2 Érintse meg a **+** ikont. Vagy válasszon ki egy olyan dátumot, amelyen nincs esemény vagy feladat, és érintse meg újra a dátumot.  
Ha a dátum már rendelkezik mentett eseményekkel vagy feladatokkal, akkor érintse meg a dátumot, és érintse meg a **+** lehetőséget.

- 3 Válasszon egy eseményt vagy feladatot, és adja meg a részleteket.

- **Esemény hozzáadása:** az esemény kezdő és befejező időpontjának megadása. Megadható egy opcionális ismétlési beállítás.
- **Feladat hozzáadása:** tennivaló hozzáadása egy megadott dátumhoz. Megadható egy opcionális fontossági beállítás.

The screenshot shows the event creation form in the S Tervező app. The form is titled 'Naptár' and has a green header with 'Mégse' and 'Ment' buttons. The form fields are: 'Cím' (Title), 'Hely' (Location), 'Kezdet' (Start) and 'Vége' (End) date pickers, 'Egész nap' (All day) checkbox, 'Emlékeztető' (Reminder) with a green plus icon, and 'Egyéb opciók megjelenítése' (Show other options). Annotations point to various parts of the form:

- Elem kiválasztása. (Element selection.)
- Cím megadása. (Title entry.)
- Az esemény kezdő és záró dátumának megadása. (Event start and end date entry.)
- További részletek hozzáadása. (Additional details addition.)
- A használni kívánt vagy szinkronizálásra választott naptár kiválasztása. (Calendar selection for use or synchronization.)
- Az esemény helyének megadása. (Event location entry.)
- Emlékeztető beállítása az eseményhez. (Reminder setting for the event.)

- 4 Az esemény vagy tennivaló mentéséhez érintse meg a **Ment** lehetőséget.

## Az események és feladatok szinkronizálása fiókokkal

Az Alkalmazások képernyőn érintse meg az **S Tervező** lehetőséget.

Ha szinkronizálni kívánja az eseményeket és feladatokat a fiókjaival, érintse meg a **☰** → **Szinkronizálás** lehetőséget.

Szinkronizálható fiókok hozzáadásához érintse meg a **☰** → **Naptárak** → **Fiók hozzáadása** lehetőséget. Ezután válasszon ki egy szinkronizálandó fiókot, és jelentkezzen be. Ha a fiók hozzáadásra került, egy zöld kör jelenik meg a fiók neve mellett.

Egy ismerős összehangolási opciójának módosításához nyissa meg az Alkalmazások képernyőt, és érintse meg a **Beállítások** → **Fiókok** lehetőséget, majd válasszon fiókszolgáltatót.

## Internet

- 1 Az Alkalmazások képernyőn érintse meg az **Internet** lehetőséget.
- 2 Érintse meg a címezőt. A keresőmotor módosításához érintse meg a honlapcím mellett található keresőmotor-ikont.
- 3 Adja meg a webcímet vagy a kulcsszót, majd érintse meg az **Megnyit** lehetőséget.

Az eszköztárak megtekintéséhez, húzza enyhén lefelé az ujját a képernyőn.

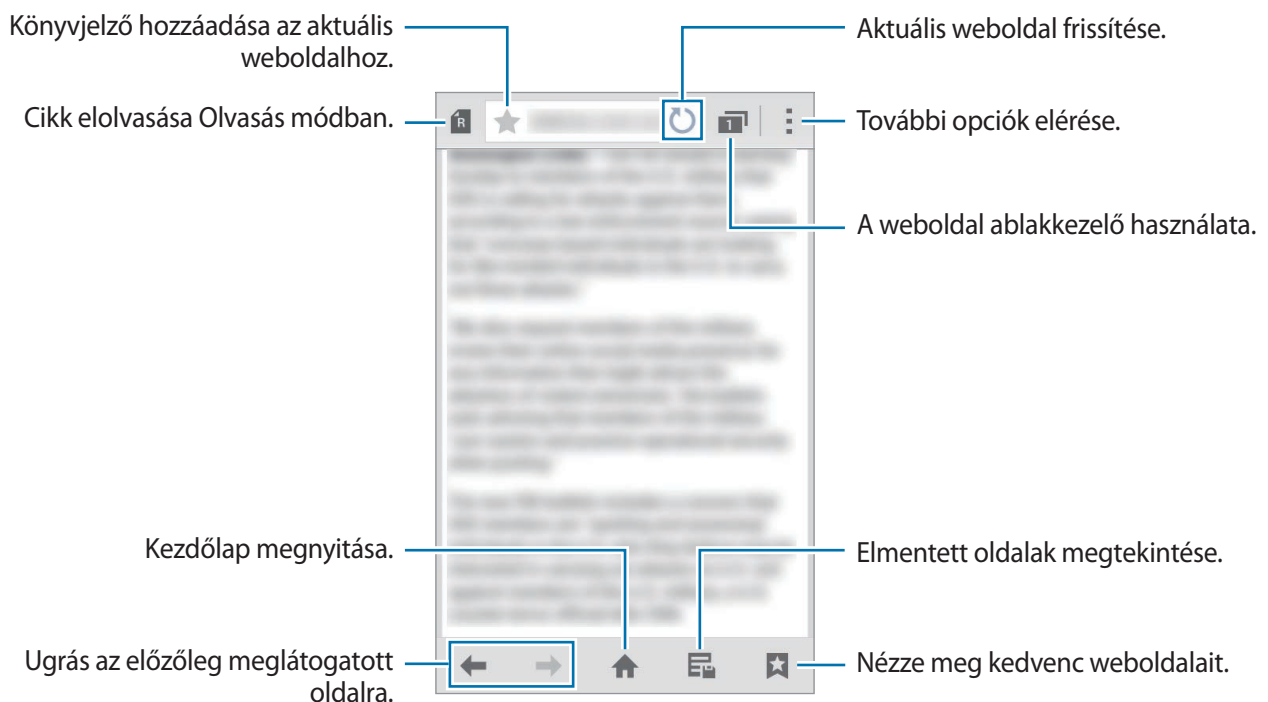

## Videó

### Videó lejátszása

Az Alkalmazások képernyőn érintse meg a **Videó** lehetőséget.

Válassza ki a lejátszandó videót.



# Óra

## Jelzés

Az alkalmazások képernyőn érintse meg az **Óra** → **Jelzés** lehetőséget.

### Riasztások beállítása

Érintse meg a **+** ikont a riasztási listában, állítson be egy riasztási időt, válassza ki azokat a napokat, amikor a riasztás megismétlődik, állítson be más különféle riasztási opciókat, azután érintse meg a **Mentés** lehetőséget. A riasztások bekapcsolásához, vagy kikapcsolásához érintse meg a  lehetőséget a riasztási listában található riasztás mellett.

- **Szundi:** a riasztás beállított idő utáni újbóli megszólalásának időtartamának és az ismétlések számának beállítása.
- **Intelligens jelzés:** állítson be időt és hangot az intelligens riasztáshoz. Az intelligens riasztás kis hangerőn kezdődik, pár perccel azelőtt, hogy az előre beállított riasztásnak meg kell szólalnia. Az intelligens riasztás hangereje fokozatosan növekszik, amíg ki nem kapcsolják, vagy az előre beállított riasztás megszólal.

### Riasztások leállítása

A riasztás leállításához húzza a **X** ikont a nagy körön kívülre. Ha már korábban engedélyezte a szundi opciót, a riasztás adott idő elteltével történő megismétléséhez húzza az **ZZ** ikont a nagy körön kívülre.

### Riasztások törlése

Érintse meg a **:** → **Kiválasztás** lehetőséget, válasszon riasztásokat, majd érintse meg a **⌵** lehetőséget.

## Világóra

Az alkalmazások képernyőn érintse meg az **Óra** → **Világóra** lehetőséget.

### Órák létrehozása

Érintse meg a **+** lehetőséget és adja meg a város nevét, vagy válassza ki a várost a listából.

### Órák törlése

Érintse meg a **:** → **Kiválasztás** lehetőséget, válasszon órákat, majd érintse meg a **☒** lehetőséget.

## Stopperóra

Az alkalmazások képernyőn érintse meg az **Óra** → **Stopperóra** lehetőséget.

Egy esemény méréséhez érintse meg az **Indít** lehetőséget. Részidők méréséhez érintse meg a **Köridő** lehetőséget.

Az időmérés leállításához érintse meg a **Leállít** gombot. A köridők törléséhez érintse meg a **Visszaállít** lehetőséget.

## Időzítő

Az alkalmazások képernyőn érintse meg az **Óra** → **Időzítő** lehetőséget.

Állítsa be az időtartamot, majd érintse meg az **Indít** lehetőséget.

Amikor az időzítő lejár, húzza a **✗** ikont a nagy körön kívülre.

## Számológép

Használja ezt az alkalmazást az egyszerű és komplex számításokhoz.

Az Alkalmazások képernyőn érintse meg a **Számológép** lehetőséget.

A tudományos számológép megjelenítéséhez fordítsa fekvő helyzetbe a készüléket. Amennyiben a **Képernyő elforg.** funkció ki van kapcsolva, érintse meg a  → **Tudományos számológép** lehetőséget.



## Jegyzet

Az alkalmazással jegyzeteket hozhat létre, és kategória szerint rendezheti őket.

Az Alkalmazások képernyőn érintse meg a **Jegyzet** lehetőséget.

### Jegyzetek létrehozása

Érintse meg a  ikont a jegyzetek listáján és adjon meg egy jegyzetet. Jegyzet írása közben az alábbi lehetőségek állnak rendelkezésre:

-  : kategória létrehozása vagy beállítása.
-  : képek beszúrása.
-  : hangfelvétel készítése beszúráshoz.

Jegyzet mentéséhez érintse meg a **Mentés** lehetőséget.

Egy jegyzet szerkesztéséhez érintse meg a jegyzetet, és érintse meg a jegyzet tartalmát.





### Jegyzetek keresése

A jegyzetek listáján érintse meg a  lehetőséget és adjon meg egy keresőszót az adott szót tartalmazó jegyzetek kereséséhez.

## Hangrögzítő

### Hangjegyzet felvétele

Az Alkalmazások képernyőn érintse meg a **Hangrögzítő** lehetőséget.

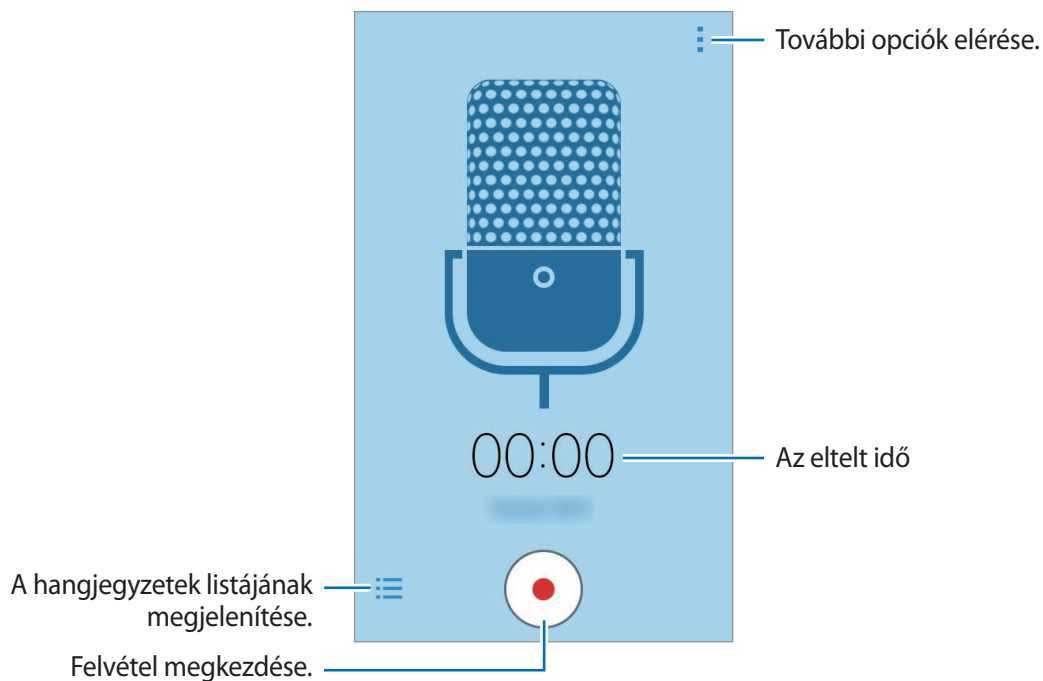

A felvétel elindításához érintse meg a  ikont. Beszéljen közvetlenül a mikrofonba. A felvétel szüneteltetéséhez érintse meg a  ikont. A felvétel megállításához érintse meg a  ikont. A felvétel leállításához érintse meg a  ikont.



### Hangjegyzet lejátszása

Az Alkalmazások képernyőn érintse meg a **Hangrögzítő** lehetőséget.

Érintse meg a  ikont, és a lejátszáshoz válasszon egy hangjegyzetet.

-  : lejátszás szüneteltetése vagy folytatása.
-  : az előző vagy a következő hangjegyzetre ugrás.



## Rádió



### Az FM rádió hallgatása

Az Alkalmazások képernyőn érintse meg a **Rádió** lehetőséget.

Az alkalmazás használata előtt csatlakoztatnia kell egy mikrofonos fülhallgatót, amely egyben rádióantennaként is szolgál.



Az FM rádió első futtatásakor automatikusan megkeresi és elmenti az elérhető állomásokat.

Az FM rádió bekapcsolásához érintse meg a  ikont. Válassza ki a kívánt rádióállomást az állomáslistából, majd az FM rádió képernyőjére való visszatéréshez érintse meg a  ikont.

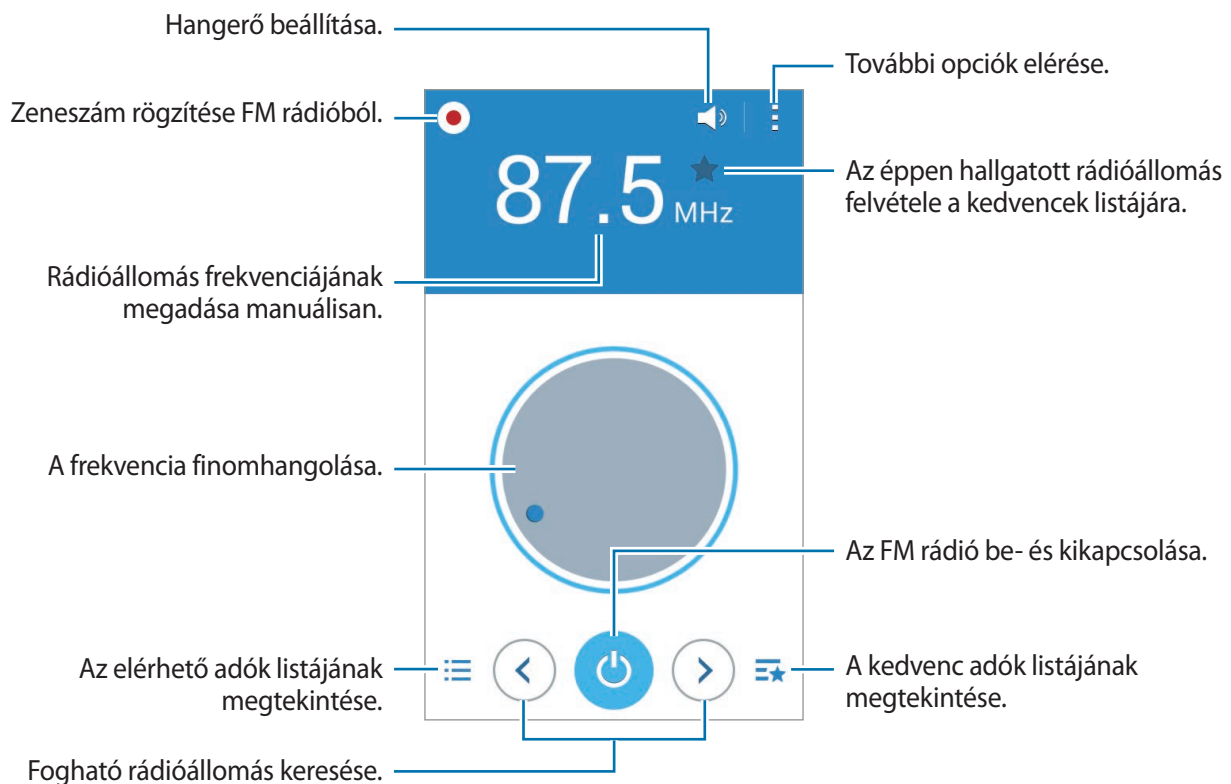

## Rádióállomások keresése

Az Alkalmazások képernyőn érintse meg a **Rádió** lehetőséget.

Érintse meg a  → **Keresés** lehetőséget, majd válasszon ki egy keresési opciót. Az FM rádió automatikusan végigpásztázza a frekvenciatartományt, és menti az elérhető állomásokot.

Válassza ki a kívánt rádióállomást az állomáslistából, majd az FM rádió képernyőjére való visszatéréshez érintse meg a  ikont.

## Google alkalmazások

A Google szórakoztató, közösségi hálózati és üzleti alkalmazásokat nyújt. Lehetséges, hogy némelyik alkalmazás eléréséhez Google-fiókra lesz szüksége. További információkért lásd: [Fiókok beállítása](#).

Az alkalmazásokkal kapcsolatos további információkért nyissa meg az adott alkalmazás főképernyőjét, és érintse meg a  → **Súgó** lehetőséget.



Országtól vagy szolgáltatótól függően előfordulhat, hogy némelyik alkalmazás nem lesz elérhető, illetve más néven szerepel.

### Chrome

Információk keresése és weblapok közötti böngészés.

### Gmail

E-mailek küldése és fogadása a Google Mail szolgáltatáson keresztül.

### Google+

Ossza meg híreit és kövesse családjá, barátai és mások frissítéseit. Emellett készíthet biztonsági másolatot fényképeiről és videóiról, illetve egyébekről.

### Térkép

Keresse meg tartózkodási helyét a térképen, keressen helyeket, és tekintsen meg róluk információkat.

### Play Zene

Fedezzen fel, hallgasson és osszon meg zenét a készülékén.

## Play-filmek

Tekintszen meg a készülékén tárolt videókat, és töltsön le különböző tartalmakat a **Play Áruház**.

## Play Könyvek

Töltsön le különböző könyveket a **Play Áruház**, és olvassa őket.

## Play Újságos

Olvasson kényelmesen, egy helyen Önt érdeklő híreket és magazinokat.

## Play Játékok

Töltsön le játékokat a **Play Áruház**, és játsszon együtt másokkal.

## Drive

Tárolja tartalmait a felhőben, érje el őket bárhol, és ossza meg őket másokkal.

## YouTube

Nézzon vagy készítsen videókat, és ossza meg őket másokkal.

## Fotók

Kezeljen előzőleg a készülékére mentett és a **Google+** szolgáltatásba feltöltött fényképeket, albumokat és videókat.

## Hangouts

Csevegjen barátaival egyenként vagy csoportosan, és használjon képeket, hangulatjeleket és videohívásokat a csevegés közben.

## Google

Gyorskeresés az Interneten vagy a készüléken.

## Hangalapú keresés

Gyorskeresés kulcsszó vagy kifejezés megadásával.

## Google-beállítások

Konfigurálja a Google által nyújtott némelyik funkció beállításait.

# Csatlakozás más eszközökhöz

## Bluetooth

### A Bluetooth funkcióról

A Bluetooth funkció rövidtávú, közvetlen vezeték nélküli kapcsolatot hoz létre két eszköz között. Használja a Bluetooth-kapcsolatot adatok vagy médiafájlok cseréjére más készülékekkel.



- A Samsung nem vállal felelősséget a Bluetooth szolgáltatással küldött vagy fogadott adatok elvesztéséből, elfogásából vagy a velük való visszaélésből fakadó károkért.
- Mindig ellenőrizze, hogy megbízható és megfelelően védett eszközökkel oszt-e meg, és ilyenektől fogad-e adatokat. Ha akadályok vannak a készülékek között, a működési távolság csökkenhet.
- Egyes eszközök, főleg a Bluetooth SIG által nem tesztelt vagy nem jóváhagyott eszközök, inkompatibilisek lehetnek a készülékkel.
- Ne használja a Bluetooth funkciót illegális célokra (például fájlok illegális másolására, vagy kommunikációs csatornák illegális figyelésére kereskedelmi célokból).

A Samsung nem vállal felelősséget a Bluetooth funkció illegális használatából adódó következményekért.

### Párosítás más Bluetooth-eszközökkel

- 1 Az Alkalmazások képernyőn érintse meg a **Beállítások** → **Bluetooth** lehetőséget, a bekapcsoláshoz érintse meg a **Bluetooth** kapcsolót, majd érintse meg a **Keresés** lehetőséget.

Megjelennek az érzékelt készülékek.

Érintse meg a készülék nevét, hogy más készülékek számára láthatóvá tegye.

## 2 Válassza ki a párosítani kívánt készüléket.

Ha készülékét már párosította a kiválasztott készülékkel, érintse meg a készülék nevét, anélkül, hogy jóváhagyná az automatikusan generált jelszót.

Ha a párosítani kívánt készülék nincs rajta a listán, kapcsolja be a készülék láthatóságát.

## 3 Fogadja el a Bluetooth hitelesítési kérelmét mindkét készüléken a jóváhagyáshoz.

## Adatok küldése és fogadása

Számos alkalmazás támogatja az adatátvitelt Bluetooth-kapcsolaton keresztül. Megoszthat adatokat, például névjegyeket vagy médiafájlokat egyéb Bluetooth-készülékekkel. A következő műveletek bemutatják egy kép elküldését egy másik készülékre.

### Kép küldése

1 Az Alkalmazások képernyőn érintse meg a **Galéria** lehetőséget.

2 Válasszon egy meglévő képet.

3 Érintse meg a  → **Bluetooth** lehetőséget, majd válassza ki a készüléket, amelyre át kívánja küldeni a képet.

Ha a párosítani kívánt készülék nincs rajta a listán, kapcsolja be a készülék láthatóságát. Vagy állítsa be a saját készülék láthatóságát.

4 Fogadja el a Bluetooth hitelesítési kérelmét a másik készüléken a jóváhagyáshoz.

### Kép fogadása

Ha egy másik készülék képet küld a saját készülékre, fogadja el a Bluetooth hitelesítési kérelmét. A fogadott kép elmentésre kerül a **Galéria** → **Download** mappába.

## Bluetooth-készülékek párosításának megszüntetése



- 1 Az alkalmazások képernyőn érintse meg a **Beállítások** → **Bluetooth** lehetőséget.  
A készülék kijelzi a párosított készülékeket a listán.
- 2 Érintse meg a  ikont a készülék neve mellett a párosítás megszüntetéséhez.
- 3 Érintse meg a **Párosítás megszüntetése** lehetőséget.

## Wi-Fi Direct

### A Wi-Fi Direct

A Wi-Fi Direct funkció közvetlenül, hozzáférési pont nélkül csatlakoztat eszközöket Wi-Fi hálózat segítségével.

### Csatlakozás más eszközökhöz

- 1 Az Alkalmazások képernyőn érintse meg a **Beállítások** → **Wi-Fi** lehetőséget, majd a bekapcsoláshoz érintse meg a **Wi-Fi** kapcsolót.
- 2 Érintse meg a  → **Wi-Fi Direct** lehetőséget.  
Megjelennek az érzékelt készülékek.
- 3 Válassza ki a készüléket, melyhez csatlakozni szeretne.  
Több készülék csatlakoztatásához érintse meg a  → **Többszörös kapcsolat** elemet.  
A készülék nevének módosításához érintse meg a  → **Eszköz átnevezése** elemet.
- 4 Fogadja el a Wi-Fi Direct hitelesítési kérelmét a másik készüléken.

## Adatok küldése és fogadása

Megoszthat adatokat, például névjegyeket vagy médiafájlokat egyéb készülékekkel. A következő műveletek bemutatják egy kép elküldését egy másik készülékre.

### Kép küldése

- 1 Az Alkalmazások képernyőn érintse meg a **Galéria** lehetőséget.
- 2 Válasszon egy meglévő képet.
- 3 Érintse meg a  → **Wi-Fi Direct** lehetőséget, majd válassza ki a készüléket, amelyre át kívánja küldeni a képet.
- 4 Fogadja el a Wi-Fi Direct hitelesítési kérelmét a másik készüléken.

### Kép fogadása

Ha egy másik készülék képet küld a saját készülékre, fogadja el a Wi-Fi Direct hitelesítési kérelmét. A fogadott kép elmentésre kerül a **Galéria** → **Download** mappába.

## Készülék kapcsolódásának befejezése

- 1 Az alkalmazások képernyőn érintse meg a **Beállítások** → **Wi-Fi** lehetőséget.
- 2 Érintse meg a  → **Wi-Fi Direct** lehetőséget.  
A készülék kijelzi a kapcsolódó készülékeket a listán.
- 3 A készülékek leválasztásához érintse meg a **Kapcsolat bontása** → **OK** lehetőséget.

## NFC (NFC-t támogató modellek)

### Az NFC-ről

A készülék alkalmas az NFC-címkék olvasására, amelyek termékekkel kapcsolatos információkat tartalmaznak. Ezt a funkciót a szükséges alkalmazások letöltését követően fizetések lebonyolítására, valamint közlekedési és rendezvényjegyek vásárlására is használhatja.



Az akkumulátor tartalmaz egy beépített NFC-antennát. Az NFC-antenna sérülésének elkerülése érdekében az akkumulátort kezelje körültekintően.

### Az NFC funkció használata

Az NFC funkció használatával képeket vagy névjegyeket küldhet másik készülékre, és beolvashatja a termékinformációkat az NFC-címkékről. Ha vásárlási funkcióval ellátott SIM kártyát helyez be a készülékbe, a készüléket kényelmes vásárlásra is használhatja.

Az Alkalmazások képernyőn érintse meg a **Beállítások** → **NFC** lehetőséget, majd a bekapcsoláshoz érintse meg az **NFC** kapcsolót.

Helyezze a készülék hátulján található NFC-antennát az NFC-címke közelébe. Megjelenik a címkéből származó információ.

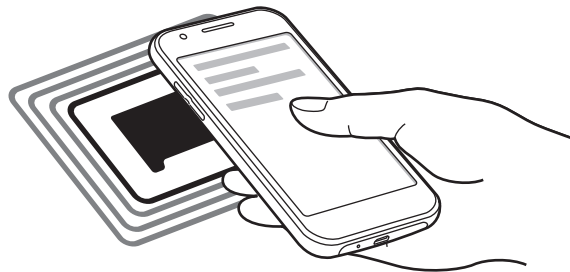

Győződjön meg róla, hogy a készülék képernyője nincs lezárva. Ellenkező esetben a készülék nem fogja olvasni az NFC-címkéket és nem fogad adatokat.



## Vásárlás lebonyolítása az NFC funkcióval

Mielőtt az NFC funkciót vásárlásra használhatná, regisztrálnia kell a mobil fizetési szolgáltatásra. A regisztrációhoz vagy a szolgáltatásra vonatkozó további információkért vegye fel a kapcsolatot szolgáltatójával.

Az Alkalmazások képernyőn érintse meg a **Beállítások** → **NFC** lehetőséget, majd a bekapcsoláshoz érintse meg az **NFC** kapcsolót.

Érintse a készülék hátulján található NFC-antennát az NFC-kártyaolvasóhoz.

Alapértelmezett fizetési alkalmazás beállításához érintse meg az **Érintéses fizetés** lehetőséget és válasszon alkalmazást.



Előfordulhat, hogy a fizetési szolgáltatási lista nem tartalmaz minden elérhető fizetett alkalmazást.

## Adatok küldése

Az Android Beam funkció használata NFC-képes készülékekre történő adatküldéshez (pl. weblapok és névjegyek küldésére).

- 1 Az Alkalmazások képernyőn érintse meg a **Beállítások** → **NFC** lehetőséget, majd a bekapcsoláshoz érintse meg az **NFC** kapcsolót.
- 2 Érintse meg az **Android Beam** lehetőséget, majd a bekapcsoláshoz érintse meg az **Android Beam** kapcsolót.
- 3 Válasszon egy elemet, majd érintse hozzá a másik készülék NFC antennáját készülékhez.
- 4 Amikor az **Érintéssel indítható a küldés.** megjelenik a képernyőn, akkor érintse meg a készülék képernyőjét az elem elküldéséhez.

## Mobil nyomtatás

Csatlakoztassa a készüléket nyomtatóhoz Wi-Fi vagy Wi-Fi Direct kapcsolaton keresztül, és nyomtasson képeket vagy dokumentumokat.



Bizonyos nyomtatók nem biztos, hogy kompatibilisek ezzel a készülékkel.

### Nyomtatók beépülő moduljainak hozzáadása

Azon nyomtatókhoz, amelyekhez csatlakozni szeretne a készülékkel, beépülő modulokat kell telepítenie.

Az Alkalmazások képernyőn érintse meg a **Beállítások** → **Nyomtatás** → **Nyomtató hozzáadása** lehetőséget, majd a **Play Áruház** keresse meg a nyomtató beépülő modulját. Válassza ki a kívánt nyomtató beépülő modulját, és telepítse.

### Csatlakozás nyomtatóhoz

Az Alkalmazások képernyőn érintse meg az **Beállítások** → **Nyomtatás** lehetőséget, válassza ki egy nyomtató beépülő modulját, és a bekapcsoláshoz érintse meg a képernyő jobb felső részén lévő kapcsolót. A készülék megkeresi a készülékkel azonos Wi-Fi hálózaton lévő nyomtatókat. Válasszon ki egy nyomtatót alapértelmezettként.

A nyomtatók kézi hozzáadásához válassza ki egy nyomtató beépülő modulját, érintse meg a **☰** → **Nyomtató hozzáadása** → **+** lehetőséget, adja meg a részleteket, majd érintse meg az **OK** lehetőséget.

Nyomtató beállításainak módosításához válassza ki egy nyomtató beépülő modulját, majd érintse meg a **☰** → **Nyomtatási beállítások** lehetőséget.

### Tartalom nyomtatása

Tartalom, mint képek és dokumentumok megtekintése közben érintse meg a **☰** → **Nyomtatás** lehetőséget, majd válasszon nyomtatót.

# Készülék és Adatkezelő

## A készülék frissítése

A készülék a legújabb szoftverre frissíthető.

### Frissítés vezeték nélkül

A készülék a FOTA (firmware vezeték nélkül) szolgáltatás segítségével közvetlenül frissíthető a legújabb szoftverre.

Az Alkalmazások képernyőn érintse meg a **Beállítások** → **Az eszköz névjegye** → **Szoftver frissítése** → **Frissítés** lehetőséget.

### Frissítés a Samsung Kies program segítségével

Töltse le a legfrissebb verziójú Samsung Kies alkalmazást a Samsung honlapjáról. Indítsa el a Samsung Kies alkalmazást és csatlakoztassa a készüléket a számítógéphez. A Samsung Kies automatikusan felismeri a készüléket, és ha vannak elérhető frissítések, akkor megjeleníti azokat egy párbeszédablakban. A frissítés megkezdéséhez a párbeszédablakban kattintson a Frissítés gombra. A szoftverfrissítés menetével kapcsolatos további információkért olvassa el a Samsung Kies súgóját.



- Ne kapcsolja ki a számítógépet vagy csatlakoztassa le az USB-kábelt, amíg a készülék adatokat tölt fel.
- A készülék frissítésekor ne csatlakoztasson más adathordozókat a számítógéphez. Ellenkező esetben probléma léphet fel a frissítési műveletben.

## Fájlok átvitele az eszköze és a számítógép között

Másolja át az audio, videó, kép és egyéb fájlokat az eszkösről a számítógépre és vissza.



Adatátvitel közben ne húzza ki az USB-kábelt a készülékből. Ez adatvesztéshez és a készülék károsodásához vezethet.



- Ne csatlakoztassa le a készüléket a számítógépről, ha a készülékre mentett fájlokat játszik le rajta. Miután befejezte a fájl lejátszását, csatlakoztassa le a készüléket a számítógépről.
- Lehet, hogy a készülékek nem csatlakoznak megfelelően, ha USB-hubon csatlakoztatja őket. Közvetlenül csatlakoztassa a készüléket a számítógép USB-portjához.

### Csatlakozás médiaeszközként

- 1 Csatlakoztassa az eszközt a számítógéphez az USB-kábel segítségével.
- 2 Az Értesítési panelen érintse meg a **Csatlakoztatva lejátszóeszközként** → **Médiaeszköz (MTP)** lehetőséget.

Ha a számítógép nem támogatja a Médiaeszköz (MTP) funkciót, vagy nincs megfelelő illesztőprogram telepítve, érintse meg a **Fényképező (PTP)** lehetőséget.

- 3 Fájlok átvitele a készülék és a számítógép között.

### Csatlakozás a Samsung Kies alkalmazás segítségével

A Samsung Kies egy olyan számítógépes alkalmazás, amely a Samsung készülékek média tartalmainak és személyes adatainak kezelésére szolgál. Töltse le a legfrissebb Samsung Kies alkalmazást a Samsung honlapjáról.

- 1 Csatlakoztassa az eszközt a számítógéphez az USB-kábel segítségével.  
A Samsung Kies automatikusan elindul a számítógépen. Amennyiben a Samsung Kies nem indul el, akkor a számítógépen kattintson kétszer a Samsung Kies ikonra.
- 2 Fájlok átvitele a készülék és a számítógép között.  
További tudnivalóért olvassa el a Samsung Kies súgóját.

## Adatok biztonsági mentése vagy visszaállítása

Tartsa biztonságban személyes adatait, alkalmazásadatait és beállításait a készüléken. A személyes adatokat egy biztonsági fiókban tárolhatja el, és később hozzáférhet.

### A Google-fiók használata

- 1 Az Alkalmazások képernyőn érintse meg a **Beállítások** lehetőséget.
- 2 Érintse meg a **Mentés és visszaállítás** lehetőséget, majd jelölje be a **Biztonsági mentés** lehetőséget.
- 3 Érintse meg a **Biztonsági másolat fiókja** lehetőséget, és válasszon ki egy fiókot biztonsági mentés fiókként.



Az adatok visszaállításához be kell jelentkezni a Google-fiókjába a beállításvarázslón keresztül. A beállításvarázslót elindíthatja és megnyithatja, ha visszaállítja a gyári beállításokat a készüléken. Ha nem a beállításvarázslóban jelentkezik be a Google-fiókjába, a készülék nem állítja helyre a biztonsági mentést.

## Gyári adatok visszaállítása

A készüléken található beállítások és adatok törlése. A gyári adatok visszaállítása előtt készítsen biztonsági másolatot a készüléken tárolt összes fontos adatról. További információkért lásd: [Adatok biztonsági mentése vagy visszaállítása](#).

Az Alkalmazások képernyőn érintse meg a **Beállítások** → **Mentés és visszaállítás** → **Gyári adatok visszaállítása** → **Eszköz visszaállítása** → **Törli mindet** lehetőséget. A készülék automatikusan újraindul.

# Beállítások

## A Beállításokról

Használja ezt az alkalmazást az eszköz konfigurálásához, alkalmazások opcióinak beállításához és fiókok hozzáadásához.

Az Alkalmazások képernyőn érintse meg a **Beállítások** lehetőséget.



Attól függően, hogy a készüléke egy vagy két SIM kártyás modell-e, a támogatott funkciók eltérhetnek, vagy más néven szerepelhetnek.

## KAPCSOLATOK

### Wi-Fi

Egy Wi-Fi-hálózathoz történő csatlakozáshoz és az internet vagy más hálózati eszközök eléréséhez kapcsolja be a Wi-Fi funkciót.

Az Alkalmazások képernyőn érintse meg a **Wi-Fi** lehetőséget, majd a bekapcsoláshoz érintse meg a **Wi-Fi** kapcsolót.

Az opciók használatához érintse meg a  lehetőséget.

- **Keresés:** elérhető hálózatok keresése.
- **Wi-Fi Direct:** fájlok küldése közvetlenül a két eszköz Wi-Fi funkciójával.
- **Speciális:** a Wi-Fi beállítások testreszabása.
- **WPS beállítása:** csatlakozás biztonságos Wi-Fi hálózathoz a WPS gomb használatával.
- **WPS PIN megadása:** csatlakozás biztonságos Wi-Fi-hálózathoz a WPS PIN-kód használatával.

### Wi-Fi alvó mód házirend beállítása

Érintse meg a  → **Speciális** → **Wi-Fi bekapcsolva tartása alváskor** lehetőséget.



A képernyő kikapcsolt állapotában az eszköz automatikusan kikapcsolja a Wi-Fi-kapcsolatokat. Amikor ez megtörténik, a készülék automatikusan eléri a mobil adathálózatokat, ha azok használata be van állítva. Ez adatátviteli díjakkal járhat. A további díjak elkerülése érdekében ezt az opciót állítsa **Mindig** állapotra.

## Bluetooth

Adatok rövid távolságról történő cseréjéhez aktiválja a Bluetooth funkciót.

Az Alkalmazások képernyőn érintse meg a **Bluetooth** lehetőséget, majd a bekapcsoláshoz érintse meg a **Bluetooth** kapcsolót.

A további opciók használatához érintse meg a  ikont.

- **Láthatóság időkorlátja:** a készülék észlelhetőségi időtartamának beállítása.
- **Fogadott fájlok:** a Bluetooth-on fogadott fájlok megtekintése.

## Internetmegosztás

Használhatja a készülékét mobil csatlakozási pontként, megosztva készüléke mobilhálózati csatlakozását egyéb készülékekkel. További információkért lásd: [Internetmegosztás](#).

A Beállítások képernyőn érintse meg az **Internetmegosztás** lehetőséget.

- **Mobil hotspot:** az eszköz mobilhálózati csatlakozásának megosztása a számítógéppel és más készülékekkel a Wi-Fi-hálózaton keresztül. A funkciót akkor használhatja, ha nincs elérhető hálózati csatlakozás.
- **USB-internetmegosztás:** a készülék mobilinternetének megosztása egy számítógéppel USB-n keresztül. A számítógéphez csatlakoztatást követően modemként kezeli az eszközt.
- **Bluetooth-internetmegosztás:** a készülék mobilinternetének megosztása számítógépekkel vagy más készülékekkel Bluetooth-on keresztül.

## Repülő üzemmód

A készülék összes vezeték nélküli szolgáltatásának kikapcsolása. Csak a hálózatot nem igénylő szolgáltatásokat használhatja.

A Beállítások képernyőn jelölje be a **Repülő üzemmód** lehetőséget.

## Adathasználat

Nyomon követheti az adatforgalom mennyiségét, és testre szabhatja a korlátozási beállításokat.

A Beállítások képernyőn érintse meg az **Adathasználat** lehetőséget.

- **Mobil adatok:** a készülék beállítása az adatkapcsolatok használatára bármely mobilhálózathoz.
- **Adatkorlát beállítása:** a mobil adathasználat határának beállítása.
- **Adathasználati ciklus:** adja meg a mobil adathasználat felügyeletére használt havi visszaállítási dátumot.

A további opciók használatához érintse meg a  ikont.

- **Adatroaming:** barangolás során az eszköz használja az adatkapcsolatokat.
- **Háttér-adatkapcs. korlátozása:** a készüléken a háttérben szinkronizálás kikapcsolása, amikor az eszköz mobilhálózatot használ.
- **Adatok automatikus szinkronizálása:** alkalmazások (például naptár, e-mail) szinkronizálásának be- vagy kikapcsolása. A **Beállítások** → **SZEMÉLYES** menüpontban kiválasztható, hogy az egyes fiókoknál milyen információk kerüljenek szinkronizálásra.
- **Wi-Fi használat megjelenítése:** megjeleníthető a Wi-Fi adathasználat.
- **Mobil hotspotok:** válassza ki a háttérben futó alkalmazások közül, hogy melyek nem használhatják a mobil csatlakozási pontokat.

## SIM kártya-kezelő (két SIM kártyás modellek)

A SIM-kártya bekapcsolása és a SIM-kártya beállítások személyre szabása.

A Beállítások képernyőn érintse meg a **SIM kártya-kezelő** lehetőséget.

- **Hanghívás:** SIM kártya kiválasztása hanghívásokhoz.
- **Videohívás:** SIM kártya kiválasztása videohívásokhoz.
- **Adatszolgáltatási hálózat:** SIM-kártya kiválasztása az adatszolgáltatáshoz.
- **Állandó két SIM:** a készülék beállítása a bejövő hívások engedélyezésére a másik SIM-kártyáról, amikor hívás van folyamatban.



Amikor a funkció be van kapcsolva, a régió vagy szolgáltató függvényében a hívásátirányítás további költségekkel járhat.

## Hely

A helyinformáció jogosultságok beállításainak módosítása.

Az Alkalmazások képernyőn érintse meg a **Hely** lehetőséget, majd a bekapcsoláshoz érintse meg a **Hely** kapcsolót.

- **Üzem mód:** a helyadatok gyűjtési módjának kiválasztása.
- **LEGUTÓBBI HELYADATKÉRÉSEK:** aktuális helyadatokat lekérő alkalmazások, valamint azok akkumulátorhasználatának megtekintése.
- **HELYMEGHATÁROZÁS:** a készülék által használt helyszolgáltatások megtekintése.



## NFC (NFC-t támogató modellek)

Bekapcsolja az NFC funkciót NFC-címkék írásához és olvasásához.

Az Alkalmazások képernyőn érintse meg az **NFC** lehetőséget, majd a bekapcsoláshoz érintse meg az **NFC** kapcsolót.

- **Android Beam:** kapcsolja be NFC-képes eszközre történő adatküldéshez mint pl. weblapok és névjegyek küldésére.
- **Érintéses fizetés:** az alapértelmezett fizetési mód beállítása mobil fizetésekhez.



Előfordulhat, hogy a fizetési szolgáltatási lista nem tartalmaz minden elérhető fizetett alkalmazást.

## Nyomtatás

A készülékre telepített nyomtató beépülő modulok beállításainak konfigurálása. Megkeresheti az elérhető nyomtatókat, vagy hozzáadhat egyet kézzel a fájlok nyomtatásához.

A Beállítások képernyőn érintse meg a **Nyomtatás** lehetőséget.

## További hálózatok

A hálózatok beállításainak testreszabása.

A Beállítások képernyőn érintse meg a **További hálózatok** lehetőséget.

## Alapértelmezett üzenetküldő alkalmazás

Az alapértelmezett alkalmazás kiválasztása az üzenetküldéshez.

## Mobilhálózatok

- **Mobil internetkapcsolat:** a készülék beállítása az adatkapcsolatok használatára bármely mobilhálózathoz.
- **Adatroaming:** barangolás során az eszköz használja az adatkapcsolatokat.
- **Hozzáférési pontok neve:** a hozzáférési pontok (APN-ek) nevének megadása.
- **Hálózat mód SIM 1 / Hálózat mód SIM 2** (két SIM kártyás modellek): hálózattípus kiválasztása.  
**Hálózat mód** (egy SIM kártyás modellek): hálózattípus kiválasztása.
- **Mobilszolgáltatók:** elérhető hálózatok keresése és hálózat kézi regisztrálása.

## VPN

Virtuális magánhálózatok (VPN-ek) beállítása és csatlakozás.

# ESZKÖZ

## Hang

Az eszköz által megszólaltatott hangok beállításainak módosítása.

A Beállítások képernyőn érintse meg a **Hang** lehetőséget.

- **Hangerő:** beállítja a hívások csengőhangjának, zenék és videók, rendszerhangok és értesítések hangerejét.
- **Csengőhangok** (két SIM kártyás modellek):
  - **Csengőhangok:** a bejövő hívásokra figyelmeztető csengőhang hozzáadása vagy kiválasztása.
  - **Értesítések:** az eseményekre, például beérkező üzenetekre és nem fogadott hívásokra figyelmeztető csengőhang kiválasztása.
- **Csengőhangok** (egy SIM kártyás modellek): a bejövő hívásokra figyelmeztető csengőhang hozzáadása vagy kiválasztása.
- **Értesítések** (egy SIM kártyás modellek): az eseményekre, például beérkező üzenetekre és nem fogadott hívásokra figyelmeztető csengőhang kiválasztása.
- **Rezgés csengéskor:** az eszköz beállítása a bejövő hívások esetén rezgésre és csengőhang lejátszására.
- **Tárcsázó hangja:** a beállítást választva a billentyűzeten lévő gombok megérintésekor a készülék hangot ad ki.
- **Érintési hangok:** a készülék beállítása hang kiadására, amikor alkalmazást vagy opciót választ ki az érintőképernyőn.
- **Képernyőzár hangja:** hangjelzés érintőképernyő lezárásakor és feloldásakor.

## Kijelző

A kijelző beállításainak módosítása.

A Beállítások képernyőn érintse meg a **Kijelző** lehetőséget.

- **Háttérkép:**
  - **Kezdőképernyő:** kiválaszthatja a kezdőképernyő háttérképét.
  - **Képernyő lezárása:** kiválaszthatja a lezárt képernyő háttérképét.
  - **Kezdő- és zárolt képernyő:** a kezdőképernyő és lezárt képernyő háttérképének kiválasztása.
- **Értesítési panel:** az értesítési panelon megjelenő elemek személyre szabása.

- **Fényerő:** a kijelző fényerejének beállítása.
- **Utcai üzemmód:** a kültéri mód aktiválása, melynek használatával a képernyő könnyebben látható nagy fényesség mellett.
- **Képernyő autom. elforgatása:** a tartalom automatikus elforgatásának beállítása.
- **Képernyő időkorlátja:** a kijelző háttérvilágítás kikapcsolási idejének beállítása.
- **Képernyővédő:** az eszköz beállítása a képernyővédő megjelenítésére, amikor az eszköz egy asztali dokkolóhoz csatlakozik vagy tölt.
- **Betűstílus:** a kijelzőn megjelenő szöveg betűtípusának módosítása.
- **Betűméret:** a betűméret módosítása.

## Képernyő lezárása

A zárolt képernyőre vonatkozó beállítások módosítása.

A Beállítások képernyőn érintse meg a **Képernyő lezárása** lehetőséget.

- **Képernyőzár:** a képernyő zárolási módjának megváltoztatása. A következő lehetőségek a kiválasztott képernyőzár funkció típusától függően változhatnak.
- **Második óra:** a készülék beállítása a dupla óra megjelenítésre.
- **Dátum kijelzése:** a készülék beállítása az óra mellett a dátum megjelenítésére.
- **Fényképező gyorsgombja:** a készülék beállítása a lezárt képernyőn a Fényképező parancsikon megjelenítésére.



Ez a funkció nem minden országban és nem minden szolgáltatónál érhető el.

- **Tulajdonos adatai:** adja meg a lezárt képernyőn az óra mellett megjelenő információkat.
- **Feloldási effektus:** válassza ki a kijelző feloldásakor megjelenő effektust.
- **Súgószöveg:** a zárolt képernyőn a súgó szöveg megjelenítésének beállítása a készüléken.

## Hívás

A hívásfunkciók beállításainak testreszabása.

A Beállítások képernyőn érintse meg a **Hívás** lehetőséget.

- **Hívás elutasítása:**
  - **Automatikus elutasítási mód:** beállításával a megadott telefonszámokról beérkező hívások automatikusan elutasításra kerülnek.
  - **Automatikus elutasítási lista:** az automatikusan elutasítandó számok listáján található telefonszámok kezelése.
  - **Híváselutasító üzenetek beállítása:** a hívás elutasításakor elküldendő szöveg megadása, vagy szerkesztése.

- **Hívások fogadása/befejezése:**
  - **Kezdőlap gomb megnyomása:** a készülék beállítása, hogy a Kezdőlap gomb megnyomásával fogadja a hívást.
  - **Bekapcsolás gomb megny.:** a készülék beállítása, hogy a Bekapcsológomb megnyomásával fejezze be a hívást.
- **Hívások előugró ablakai:**
  - **Előugró hívásértesítések:** állítsa be a készüléket, hogy jelenítsen meg felugró ablakot bejövő hívás esetén, alkalmazások használata közben.
  - **Előugró hívásállapot-jelz.:** állítsa be a készüléket, hogy jelenítsen meg felugró ablakot, amely mutatja a hívás állapotát, alkalmazások használata közben.
- **További beállítások:**
  - **Hívóazonosító:** a hívóazonosító megjelenítése kimenő hívások esetén a hívott fél készülékén.
  - **Hívásátirányítás:** a bejövő hívások átirányítása egy másik telefonszámra.
  - **Automatikus országkód:** a készülék beállítása az előhívószám automatikus beillesztésére (körzet vagy országhívó kód) a telefonszám elé.
  - **Híváskorlátozás:** a kimenő vagy a bejövő hívások tiltása.
  - **Hívásvárakoztatás:** a beszélgetés közben beérkező hívásokra figyelmeztetés engedélyezése.
  - **Fixlistás számok:** a hívható telefonszámokat a fixlistán megadottakra korlátozó Fixlista üzemmód be- és kikapcsolása. Írja be a SIM-kártya PIN2-kódját.
- **Csengő- és billentyűhangok:**
  - **Csengőhangok:** a bejövő hívásokra figyelmeztető csengőhang hozzáadása vagy kiválasztása.
  - **Rezgés csengéskor:** az eszköz beállítása a bejövő hívások esetén rezgésre és csengőhang lejátszására.
  - **Tárcsázó hangja:** a beállítást választva a billentyűzeten lévő gombok megérintésekor a készülék hangot ad ki.
- **Saját videó elrejtése:** a másik fél számára mutatott kép kiválasztása.

- **Hangposta** (két SIM kártyás modellek):
  - **Hangposta szolgáltatás:** a hangposta-szolgáltató kiválasztása.
  - **Hangposta beállításai:** a hangposta elérésére szolgáló telefonszám beírása. Ezt a számot kérje a szolgáltatótól.
- **Hangposta szolgáltatás** (egy SIM kártyás modellek): a hangposta-szolgáltató kiválasztása.
- **Hangposta beállításai** (egy SIM kártyás modellek): a hangposta elérésére szolgáló telefonszám beírása. Ezt a számot kérje a szolgáltatótól.

## Alkalmazáskezelő

Az eszköz alkalmazásainak megtekintése és kezelése.

A Beállítások képernyőn érintse meg az **Alkalmazáskezelő** lehetőséget.

## SZEMÉLYES

### Fiókok

E-mail vagy közösségi oldal fiókok hozzáadása.

A Beállítások képernyőn érintse meg a **Fiókok** lehetőséget.

### Mentés és visszaállítás

A beállítások és adatok módosítása.

A Beállítások képernyőn érintse meg a **Mentés és visszaállítás** lehetőséget.

- **Biztonsági mentés:** beállítja a készüléket, hogy az biztonsági másolatot készítsen a beállításokról és az alkalmazásadatokról a Google-kiszolgálóra.
- **Biztonsági másolat fiókja:** a Google biztonsági fiók beállítása vagy szerkesztése.
- **Automatikus visszaállítás:** a beállítások és alkalmazásadatok visszaállítása a készüléken az alkalmazások újratelepítésekor.
- **Gyári adatok visszaállítása:** a beállítások visszaállítása a gyári alapértékekre, és minden adat törlése.

## Kisegítő lehetőségek

Kisegítő szolgáltatások és különleges funkciók a bizonyos fizikai korlátokkal élők számára. Az eszköz használhatóságának javításához használja és módosítsa a következő beállításokat.

- **Közvetlen hozzáférés:** beállításával a készüléken a Kezdőlap gomb háromszori megnyomásával megnyithatja a kiválasztott kisegítő menüket.
- **Hívások fogadása/befejezése:**
  - **Kezdőlap gomb megnyomása:** a készülék beállítása, hogy a Kezdőlap gomb megnyomásával fogadja a hívást.
  - **Bekapcsolás gomb megny.:** a készülék beállítása, hogy a Bekapcsológomb megnyomásával fejezze be a hívást.
- **Egyérintéses mód:** beállításával a készüléken a bejövő hívások vagy értesítések húzás helyett a gomb megérintésével fogadhatók.
- **SZOLGÁLTATÁSOK:** a készülékre telepített kisegítő szolgáltatások megtekintése.
- **TalkBack:** a TalkBack funkció bekapcsolása, amely hangos visszajelzéseket nyújt. A funkció használatával kapcsolatos súgóinformációk megtekintéséhez érintse meg a **Beállítások** → **A „Felfedezés érintéssel” útmutató indítása.**
- **Jelszavak kimondása:** a készüléket beállíthatja jelszavak hangos felolvasására a TalkBack funkció használata esetén.
- **Betűméret:** a betűméret módosítása.
- **Színek invertálása:** a láthatóság javítása érdekében a kijelző színeinek invertálása.
- **Nagyítási gesztusok:** a készülék beállítása, hogy kézmozdulatokra nagyítson vagy kicsinyítsen.
- **Kisegítő lehetőségek ikon:** a készülék beállítása a TalkBack bekapcsolására, amikor hosszan lenyomva tartják a Bekapcsológombot, majd két ujjal hosszan megérintik a képernyőt.
- **Szövegfelolvasó opciói:** módosíthatja a szövegfelolvasó funkciókat, például nyelvet, sebességet és egyéb elemeket a TalkBack használata esetén.
- **Értesítés villanással:** beállításakor bejövő hívások, új üzenetek vagy értesítések esetén a mobilfény villog.
- **Minden hang kikapcsolása:** minden eszközhang kikapcsolása.
- **Google-feliratok (CC):** a készülék beállítása a Google által támogatott tartalmaknál a feliratok megjelenítésére és a feliratbeállítások módosítására.

- **Monó hang:** mono hang engedélyezése, amikor a hangokat csak egy fülhallgatóval hallgatja.
- **Hangbalansz:** beállíthatja a hangbalansz funkciót fülhallgató használata esetén.
- **Érintés és tartás késleltetése:** beállítható a képernyő nyomva tartásának felismerési időtartama.
- **Interaktív vezérlés:** a vezérlés-korlátozási mód bekapcsolása, amely ha aktív, a készülék egy alkalmazás használata során korlátozottan reagál a vezérlési műveletekre.

## RENDSZER

### Nyelv és bevitel

A szövegbeviteli beállítások módosítása. Bizonyos funkciók nem minden kiválasztott beviteli nyelvnél elérhetőek.

A Beállítások képernyőn érintse meg a **Nyelv és bevitel** lehetőséget.

#### Nyelv

A kijelző nyelvének kiválasztása a menükhöz és az alkalmazásokhoz.

#### Alapértelmezett

Válassza ki az alapértelmezett billentyűzet típust a szövegbevitelhez.

#### Samsung billentyűzet

A Samsung billentyűzet beállítások módosításához érintse meg a  ikont.



A régió vagy szolgáltató függvényében az elérhető beállítások változhatnak.

- **Magyar:** az alapértelmezett billentyűzet elrendezés kiválasztása.
- **Beviteli nyelvek kiválasztása:** szövegbeviteli nyelvek kiválasztása.
- **Prediktív szöveg:** a prediktív szöveg üzemmód bekapcsolása a bevitt szöveg előrejelzéséhez és a szójavaslatok megjelenítéséhez. Előrejelzési beállításokat is testreszabhatja.
- **Automatikus helyettesítés:** a készülék beállítása a hibásan írt vagy nem teljes szavak javítására a szóköz vagy írásjel megérintésekor.

- **Automatikus nagybetűs mondatkezdés:** a beállítást választva a készülék automatikusan nagybetűt ír a mondatvégi írásjelek, például pont, kérdőjel vagy felkiáltójel után.
- **Szóköz automatikus beszúrása:** a beállítást választva a készülék automatikusan beszúrja a szóközt a szavak közé.
- **Automatikus központozás:** beállításával az eszköz a szóköz kétszeri érintésekor pontot tesz a mondat végére.
- **Billentyűzethúzás:**
  - **Nincs:** a készülék kikapcsolja a billentyűzethúzás funkciót.
  - **Folyamatos bevitel:** billentyűzethúzás funkció bekapcsolása.
- **Hang:** a készülék beállítása, hogy hangot adjon ki a billentyűk megérintésekor.
- **Karakterek előnézete:** az eszköz beállítása a megérintett karakterek nagy képének megjelenítéséhez.
- **Beállítás visszaállítása:** a Samsung billentyűzet beállítások alaphelyzetbe állítása.

## Google hangalapú gépelés

A hangbemenet beállítások módosításához érintse meg a  ikont.

- **Nyelvek kiválasztása:** szövegbeviteli nyelvek kiválasztása.
- **Trágár szavak kizárása:** beállításával a készüléken megakadályozható, hogy az eszköz felismerje a sértő kifejezéseket a hangbemenetekben.

## Hangos keresés

- **Nyelv:** válassza ki a hangfelismerő alkalmazás nyelvét.
- **Beszédkimenet:** az eszköz beállítása a hangos visszajelzésekre, amellyel figyelmeztet az aktuális műveletre.
- **„Ok Google” felismerése:** beállíthatja, hogy ébresztő parancs kimondására elinduljon a hangfelismerés a keresési alkalmazás használata közben.



Ez a funkció nem minden országban és nem minden szolgáltatónál érhető el.

- **Trágár szavak kizárása:** a hangkeresés eredményei között található sértő és durva kifejezések elrejtése.
- **Bluetooth-fejhallgató:** beállítja a készüléket a keresési kulcsszavak hanggal, a Bluetooth-fülhallgató mikrofonján keresztül történő bevitelére, ha csatlakoztatva van Bluetooth-fülhallgató.



## Szövegfelolvasó opciói

- **PREFERÁLT SZÖVEGFELOLVASÓ:** válasszon egy beszédszintézis motort. A szövegszintézis motorok beállításainak módosításához érintse meg a  ikont.
- **Beszédgyorsaság:** a szövegfelolvasó sebességének kiválasztása.
- **Példa meghallgatása:** a felolvasott szövegminta meghallgatása.
- **Nyelv alapért. állapota:** a szövegfelolvasó funkcióhoz tartozó alapértelmezett nyelv állapotának megtekintése.

## Mutató sebessége

Beállíthatja a készülékhez csatlakoztatott egér vagy trackpad mutatójának sebességét.

## Dátum és idő

Nyissa meg és módosítsa az eszköz idő és dátum megjelenítésével kapcsolatos beállításait.

A Beállítások képernyőn érintse meg a **Dátum és idő** lehetőséget.



Amennyiben az akkumulátor teljesen lemerült állapotban marad, vagy eltávolítják az eszközből, a dátum és időbeállítások alaphelyzetbe állnak vissza.

- **Automatikus dátum és idő:** idő és dátum automatikus frissítése egyik időzónából a másikba való átlépéskor.
- **Dátumbeállítás:** az aktuális dátum kézi beállítása.
- **Időbeállítás:** az aktuális idő kézi beállítása.
- **Automatikus időzóna:** beállításakor időzónák átlépésekor a készülék automatikusan időzóna információkat fogad a hálózattól.
- **Időzóna kiválasztása:** az otthoni időzóna beállítása.
- **24 órás formátum:** az idő megjelenítése 24 órás formátumban.
- **Dátumformátum:** egy dátumformátum kiválasztása.

## Tartozékok

A kiegészítők beállításainak módosítása.

A Beállítások képernyőn érintse meg a **Tartozékok** lehetőséget.

- **Automatikus feloldás:** a készülék beállítása, hogy automatikusan feloldjon, amikor a burkolat nyitott állapotra van átfordítva. Ez a funkció csak bizonyos képernyő-zárolási módszerekkel együtt használható.

## Ultratakarékos mód

A készenléti idő kiterjesztése és az akkumulátor-fogyasztás csökkentése egyszerűbb elrendezés megjelenítésével és az alkalmazások korlátozott elérésével. További információkért lásd:

[Energیاتakarékos funkció.](#)

A Beállítások képernyőn érintse meg az **Ultratakarékos mód** lehetőséget, majd az aktiváláshoz érintse meg az **Ultratakarékos mód** kapcsolót.



A becsült maximális készenléti idő az a időtartam, amíg a készülék készenléti állapotában az akkumulátor teljesen lemerül. A készenléti idő függ a készülék beállításaitól és a használati feltételektől.

## Akkumulátor

Az eszköz által használt akkumulátor szintjének megtekintése.

A Beállítások képernyőn érintse meg az **Akkumulátor** lehetőséget.

- **Töltöttségi érték mutatása:** beállítható az akkumulátor töltöttségi szintjének megjelenítése a készüléken.

## Tárhely

Az eszköz és a memóriakártya memóriadatainak megtekintése vagy a memóriakártya formázása.

A Beállítások képernyőn érintse meg a **Tárhely** lehetőséget.



A memóriakártya formázása véglegesen törli a kártyán található összes adatot.



Az elérhető belső memória valós kapacitása kisebb a megadottnál, mivel az operációs rendszer és az alapértelmezett alkalmazások a memória egy részét lefoglalják. A készülék frissítésekor az elérhető kapacitás változhat.

## Biztonság

A készülék és a SIM-kártya biztonsági beállításainak módosítása.

A Beállítások képernyőn érintse meg a **Biztonság** lehetőséget.

- **Eszközadminisztrátorok:** az eszközre telepített felügyelők megtekintése. Az eszközfelügyelők számára engedélyezheti új házirendek alkalmazását a készülékre.
- **Ismeretlen források:** a készülék beállítása, hogy engedélyezze az ismeretlen forrásokból származó alkalmazások telepítését.

- **Alkalmazások ellenőrzése:** ha ezt engedélyezi, a készülék telepítés előtt ellenőrzi az alkalmazásokat, hogy nem tartalmaznak-e káros elemeket.
- **Eszköz titkosítása:** jelszó beállítása az eszközre mentett adatok titkosításához. A jelszót minden alkalommal meg kell adnia, amikor bekapcsolja az eszközt.



Töltse fel az akkumulátort, mielőtt bekapcsolná ezt a beállítást, mivel az adatok titkosítása egy óránál is tovább tarthat.

- **Külső SD-kártya titkosítása:** a készülék beállítása a memóriakártyán található összes fájl titkosítására.



Ha az eszközön visszaállítja a gyári alapbeállításokat, miközben ez a beállítás aktív, az eszköz nem fogja tudni olvasni a titkosított fájlokat. Kapcsolja ki ezt a beállítást az eszköz visszaállítása előtt.

- **Vezérlés távolról:** beállításával interneten keresztül távolról vezérelhető az elveszített vagy ellopott készülék. A funkció használatához be kell jelentkezzen a Samsung-fiókba.
- **SIM-csere jelzése:** az elveszett vagy ellopott készülék megtalálását segítő mobilkeresés funkció be- és kikapcsolása.
- **Webhely megnyitása:** a mobilkereső weboldal elérése ([findmymobile.samsung.com](http://findmymobile.samsung.com)). A mobilkereső honlapon lehetőség van a lopott vagy elveszített eszköz követésére és vezérlésére.
- **SIM PIN beállításai:**
  - **SIM PIN bekapcsolása:** az eszköz használata előtt PIN-kódot igénylő funkció be- és kikapcsolása.
  - **SIM PIN módosítása:** a SIM-adatok eléréséhez szükséges PIN kód megváltoztatása.
- **Jelszavak láthatóvá tétele:** a beállítást választva az eszköz megjeleníti a jelszót a beírásakor.
- **Tárhely típusa:** tárolótípus beállítása a hitelesítési fájlokhoz.
- **Megbízható hitelesítő adatok:** hitelesítő adatok és tanúsítványok használata a különféle alkalmazások biztonságos használatához.
- **Telepítés az eszköz tárhelyéről:** USB-tárolón található titkosított tanúsítványok telepítése.
- **Hitelesítő adatok törlése:** a hitelesítő tartalmak törlése az eszközről és a jelszó alaphelyzetbe állítása.

## Az eszköz névjegye

A készülékinformációk elérése, a készülék nevének szerkesztése, vagy a készülék szoftverének frissítése.

A Beállítások képernyőn érintse meg **Az eszköz névjegye** lehetőséget.

# Hibakeresés

Mielőtt felveszi a kapcsolatot a Samsung szervizközponttal, próbálja meg a következő megoldásokat. Bizonyos helyzetek nem fordulhatnak elő az ön készülékével.

## Az eszköz bekapcsolásakor, vagy amikor használja az eszközt, a következő kódok valamelyikének megadását kéri:

- Jelszó: az eszközvédelem funkció engedélyezése után az eszköz minden bekapcsolásakor meg kell adnia a jelszót.
- PIN: az eszköz első használatba vételekor, vagy amikor a PIN-kód használata be van kapcsolva, meg kell adnia a SIM-kártyához biztosított PIN-kódot. A funkció kikapcsolható a SIM-zár menüben.
- PUK: a SIM-kártya zárolása általában akkor következik be, ha számos alkalommal hibásan adták meg a PIN-kódot. Ekkor meg kell adni a szolgáltató által rendelkezésre bocsátott PUK-kódot.
- PIN2: amikor a PIN2-kódot igénylő menüt ér el, meg kell adnia a SIM-kártyához kapott PIN2-kódot. Bővebb információért keresse fel mobilszolgáltatóját.

## Az eszköz hálózati vagy szolgáltatási hibaüzeneteket jelenít meg

- Amikor olyan helyen tartózkodik, ahol gyenge a térerő, a vétel megszakadhat. Változtasson helyet, és próbálja újra. Mozgás közben a hibaüzenetek ismételten megjelenhetnek.
- Előfizetés nélkül bizonyos opciók nem elérhetők. Bővebb információért keresse fel mobilszolgáltatóját.

## A készülék nem kapcsol be

- Amikor a készülék akkumulátora teljesen lemerült, akkor nem kapcsol be. A készülék bekapcsolása előtt töltsen fel teljesen az akkumulátort.
- Lehet, hogy az akkumulátor nincs megfelelően behelyezve. Helyezze be újra az akkumulátort.
- Törölje meg az arany színű csatlakozókat, és helyezze be újra az akkumulátort.

## Az érintőképernyő lassan vagy hibásan működik

- Ha védőfóliát vagy kiegészítő tartozékot helyez az érintőképernyőre, akkor az érintőképernyő nem biztos, hogy megfelelően fog működni.
- Az érintőképernyő nem biztos, hogy megfelelően fog működni, ha kesztyűt visel, ha a keze nem tiszta, miközben megérinti az érintőképernyőt, vagy ha éles tárggyal vagy az ujjhegyével érinti a képernyőt.
- Előfordulhat, hogy az érintőképernyő párás környezetben, vagy ha víz fröccsen rá, nem működik megfelelően.
- Az ideiglenes szoftverhibák törléséhez indítsa újra az eszközt.
- Győződjön meg róla, hogy az eszköz szoftvere az elérhető legfrissebb.
- Amennyiben az érintőképernyő karcos vagy sérült, vigye be az eszközt a helyi Samsung szervizközpontba.

## Az eszköz lefagy vagy kritikus hibája van

Amennyiben a készülék lefagy vagy összeomlik, lehet, hogy be kell zárnia alkalmazásokat, vagy ki kell kapcsolnia és újra kell indítania a készüléket. Amennyiben az eszköz lefagyott, az újraindításhoz tartsa hosszan nyomva egyszerre a Bekapcsológombot és a Hangerő le gombot legalább 7 másodpercig.

Amennyiben ez nem oldja meg a problémát, végezze el a gyári adatok visszaállítását. Az Alkalmazások képernyőn érintse meg a **Beállítások** → **Mentés és visszaállítás** → **Gyári adatok visszaállítása** → **Eszköz visszaállítása** → **Törli mindet** lehetőséget. A gyári alapértékekre visszaállítás előtt készítsen biztonsági másolatot a készüléken tárolt összes fontos adatról.

Ha a probléma nem oldódott meg, vegye fel a kapcsolatot a Samsung szervizközponttal.

## A hívások nem jönnek létre

- Győződjön meg róla, hogy a helyes mobilhálózathoz csatlakozik.
- Győződjön meg róla, hogy a hívott telefonszámhoz nincs híváskorlátozás beállítás érvényben.
- Győződjön meg róla, hogy a hívó telefonszámhoz nincs híváskorlátozás beállítás érvényben.

## A másik fél nem hallja az Ön hangját hívás közben

- Győződjön meg róla, hogy nem takarja a beépített mikrofont.
- Győződjön meg róla, hogy a mikrofon közel van a szájához.
- Fülhallgató használata esetén ellenőrizze a helyes csatlakoztatást.

## Hívás közben a hang visszhangos

Állítsa be a hangerőt a hangerő gomb megnyomásával, vagy változtasson helyet.

## A mobil hálózat vagy az internet gyakran szétkapcsol, vagy a hangminőség gyenge

- Győződjön meg róla, hogy nem takarja az eszköz belső antennáját.
- Amikor olyan helyen tartózkodik, ahol gyenge a térerő, a vétel megszakadhat. Csatlakozási probléma merülhetett fel, amely a szolgáltató fejállomásának hibája miatt merül fel. Változtasson helyet, és próbálja újra.
- Amikor mozgás közben használja a készüléket, a vezeték nélküli szolgáltatások a szolgáltató hálózatának függvényében elérhetetlenné válhatnak.

## Az akkumulátor ikon üres

Az akkumulátor lemerülőfélben van. Töltse fel az akkumulátort, vagy ha az akkumulátor a felhasználó által cserélhető, cserélje ki.

## Az akkumulátor nem töltődik megfelelően (Samsung által jóváhagyott töltővel)

- Ellenőrizze, hogy a töltő megfelelően lett-e csatlakoztatva.
- Ha az akkumulátor csatlakozói szennyezettek, akkor nem biztos, hogy a töltés megfelelő lesz és a készülék kikapcsolhat. Törölje meg az arany színű csatlakozókat, és próbálja meg újra tölteni az akkumulátort.
- Bizonyos készülékekben az akkumulátor a felhasználó által nem cserélhető. Az akkumulátor cseréjéhez látogasson egy Samsung szervizközpontba.

## Az akkumulátor gyorsabban lemerül, mint újkorában

- Amikor az akkumulátor nagyon hideg, vagy meleg időjárási viszonyoknak van kitéve, a hasznos töltés csökkenhet.
- Bizonyos alkalmazásokban, mint például játékokban vagy internetezés közben több funkció együttes használata esetén megnő az akkumulátor energiafogyasztás.
- Az akkumulátor fogyóeszköz ezért a hasznos töltés az idővel csökken.

## Az eszköz érintése forró

Amikor olyan alkalmazást használ, amely több energiát igényel, vagy az eszközt hosszabb ideig használja, az eszköz érintésre melegnek tűnhet. Ez normális jelenség, és nincs hatással az eszköz élettartamára vagy teljesítményére.

## A fényképezőgép indításakor hibaüzenetek jelennek meg

A készüléknek elegendő memóriával és akkumulátor töltöttséggel kell rendelkeznie a fényképezőgép üzemeléséhez. Amennyiben hibaüzeneteket tapasztal, amikor elindítja a fényképezőgépet, próbálja meg a következőket:

- Töltse fel az akkumulátort, vagy ha az akkumulátor a felhasználó által cserélhető, cserélje ki.
- Memóriát szabadíthat fel a fájlok eszközről való törlésével vagy számítógépre való átvitelével.
- Indítsa újra a készüléket. Amennyiben ezen tanácsok kipróbálását követően is problémákba ütközik a fényképezőgép használatával kapcsolatban, vegye fel a kapcsolatot a Samsung szervizközpontjával.

## A fénykép minősége gyengébb, mint az előnézeti képen

- A fényképek minősége a környezet és a használt fényképezési technikák függvényében eltérő lehet.
- Ha sötét környezetben, éjszaka, beltérben készít fényképet, akkor a képeken képzaj jelentkezhet és a képek életlenek lehetnek.

## A multimédia fájlok megnyitásakor hibaüzenetek jelennek meg

Ha hibaüzeneteket kap, vagy a multimédia fájl nem játszódik le, amikor megpróbál megnyitni egy fájlt az eszközön, próbálja a következőket:

- Memóriát szabadíthat fel a fájlok eszközről való törlésével vagy számítógépre való átvitelével.
- Győződjön meg róla, hogy a zenei fájl nem áll DRM- (digitális jogkezelési) védelem alatt. Amennyiben a fájl DRM-védelem alatt áll, győződjön meg róla, hogy rendelkezik a megfelelő licenccel vagy kulccsal a fájl lejátszásához.
- Győződjön meg arról, hogy a készülék támogatja a fájlformátumot. Ha a fájlformátum nem támogatott, mint a DivX vagy AC3, akkor telepítsen egy alkalmazást, amely ezeket támogatja. A készülék által támogatott fájlformátumok ellenőrzéséhez látogasson el a [www.samsung.com](http://www.samsung.com) oldalra.

- A készülék csak az általa készített fényképek és videók lejátszását támogatja. A más készülékekkel készült fényképek és videók nem biztos, hogy megfelelően fognak működni.
- A készülék támogatja a szolgáltató hálózata által jóváhagyott vagy a kiegészítő szolgáltatások által biztosított multimédiás fájlokat. Az interneten keringő bizonyos tartalmak, mint csengőhangok, videók vagy háttérképek nem biztos, hogy megfelelően fognak működni.

### Egy másik Bluetooth eszköz nem található

- Győződjön meg róla, hogy a Bluetooth vezeték nélküli funkció be van kapcsolva a készüléken.
- Győződjön meg róla, hogy a Bluetooth vezeték nélküli funkció be van kapcsolva a készüléken, amelyhez csatlakozni szeretne.
- Győződjön meg róla, hogy a készülék és a másik Bluetooth készülék a Bluetooth maximális (10 m) távolságán belül vannak egymástól.

Amennyiben a fenti tanácsok nem oldják meg a problémát, vegye fel a kapcsolatot a Samsung szervizközponttal.

### A kapcsolat nem jön létre, amikor a készülék egy számítógéphez csatlakozik

- Győződjön meg róla, hogy a használt USB-kábel kompatibilis a készülékkel.
- Győződjön meg róla, hogy a számítógépen a megfelelő és legfrissebb illesztőprogramok vannak telepítve.
- Amennyiben Windows XP-felhasználó, győződjön meg róla, hogy a számítógépen telepítve van a Windows XP Service Pack 3 vagy annál újabb verziója.
- Győződjön meg róla, hogy a számítógépen telepítve van a Samsung Kies vagy a Windows Media Player 10 vagy annál újabb verziója.

### A készülék nem ismeri fel a pillanatnyi helyzetét

Bizonyos helyeken, mint például beltérben a GPS jelek nem vehetők megfelelően. Ezekben a helyzetekben állítsa be a készüléket a Wi-Fi vagy mobilhálózat használatára, hogy megtalálja az aktuális helyet.



## A készüléken tárolt adatok elvesztek

A készüléken tárolt minden fontos adatról készítsen biztonsági másolatot. Ellenkező esetben az adatok sérülése vagy elvesztése esetén nem fogja tudni visszaállítani azokat. A Samsung nem vállal felelősséget a készüléken tárolt adatok elvesztéséért.

## A készülék tokja körül vékony rés jelenik meg

- Ez a rész szükséges gyártási tulajdonság, ezért az alkatrészek bizonyos elmozdulása vagy vibrációja előfordulhat.
- Bizonyos idő elteltével az alkatrészek közötti súrlódás a rés bővülését eredményezheti.

## Szerzői jog

Copyright © 2015 Samsung Electronics

Ezt az útmutatót nemzetközi szerzői jogi törvények védik.

A Samsung Electronics előzetes írásbeli engedélye nélkül a használati útmutató egyetlen része sem reprodukálható, terjeszthető, fordítható le vagy küldhető el semmilyen formában és semmilyen elektronikus vagy mechanikus eszközzel, beleértve a fénymásolást, a hangfelvételt és a különféle adattároló eszközökön való tárolást és az azokról történő lekérést.

## Védjegyek

- A SAMSUNG név és a SAMSUNG embléma a Samsung Electronics bejegyzett védjegye.
- A Bluetooth® a Bluetooth SIG, Inc. világszerte bejegyzett védjegye.
- A Wi-Fi®, Wi-Fi Protected Setup™, Wi-Fi Direct™, Wi-Fi CERTIFIED™, és a Wi-Fi logó a Wi-Fi Alliance bejegyzett védjegye.
- Az összes többi védjegy és szerzői jog a megfelelő tulajdonosok tulajdona.